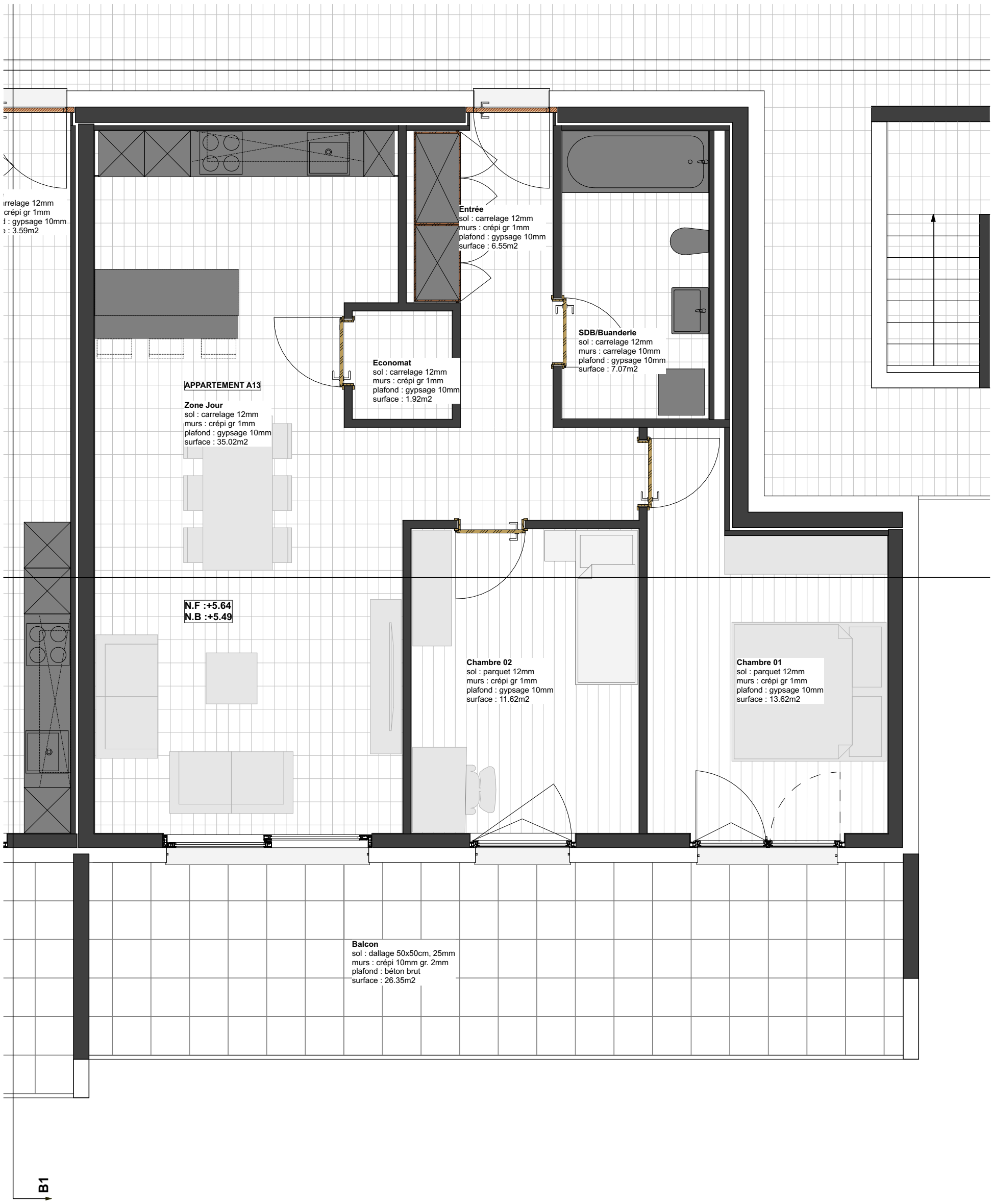
rrelage 12mm
crépi gr 1mm
: gypsage 10mm
: 3.59m2
Entrée
sol : carrelage 12mm
murs : crépi gr 1mm
plafond : gypsage 10mm
surface : 6.55m2
SDB/Buanderie
sol : carrelage 12mm
murs : carrelage 10mm
plafond : gypsage 10mm
surface : 7.07m2
Economat
sol : carrelage 12mm
murs : crépi gr 1mm
plafond : gypsage 10mm
surface : 1.92m2
APPARTEMENT A13
Zone Jour
sol : carrelage 12mm
murs : crépi gr 1mm
plafond : gypsage 10mm
surface : 35.02m2
N.F :+5.64
N.B :+5.49
Chambre 02
sol : parquet 12mm
murs : crépi gr 1mm
plafond : gypsage 10mm
surface : 11.62m2
Chambre 01
sol : parquet 12mm
murs : crépi gr 1mm
plafond : gypsage 10mm
surface : 13.62m2
Balcon
sol : dallage 50x50cm, 25mm
murs : crépi 10mm gr. 2mm
plafond : béton brut
surface : 26.35m2
B1