# PLANS PPE - TRANSFORMATION D'UN MANOIR ET CONSTRUCTION DE 3 MAISONNETTES

A 1762 Givisiez (FR) / Chemin de Nazareth 3, 3a, 3b, 3c et 3d / Parcelle n°267

Pour S. M. H. AG / Achereggstrasse 10 / 6263 Stansstad

Atelier ERGON /// ZI In Riaux 2 /// 1726 Farvagny /// info@atelier-ergon.ch /// www.atelier-ergon.ch

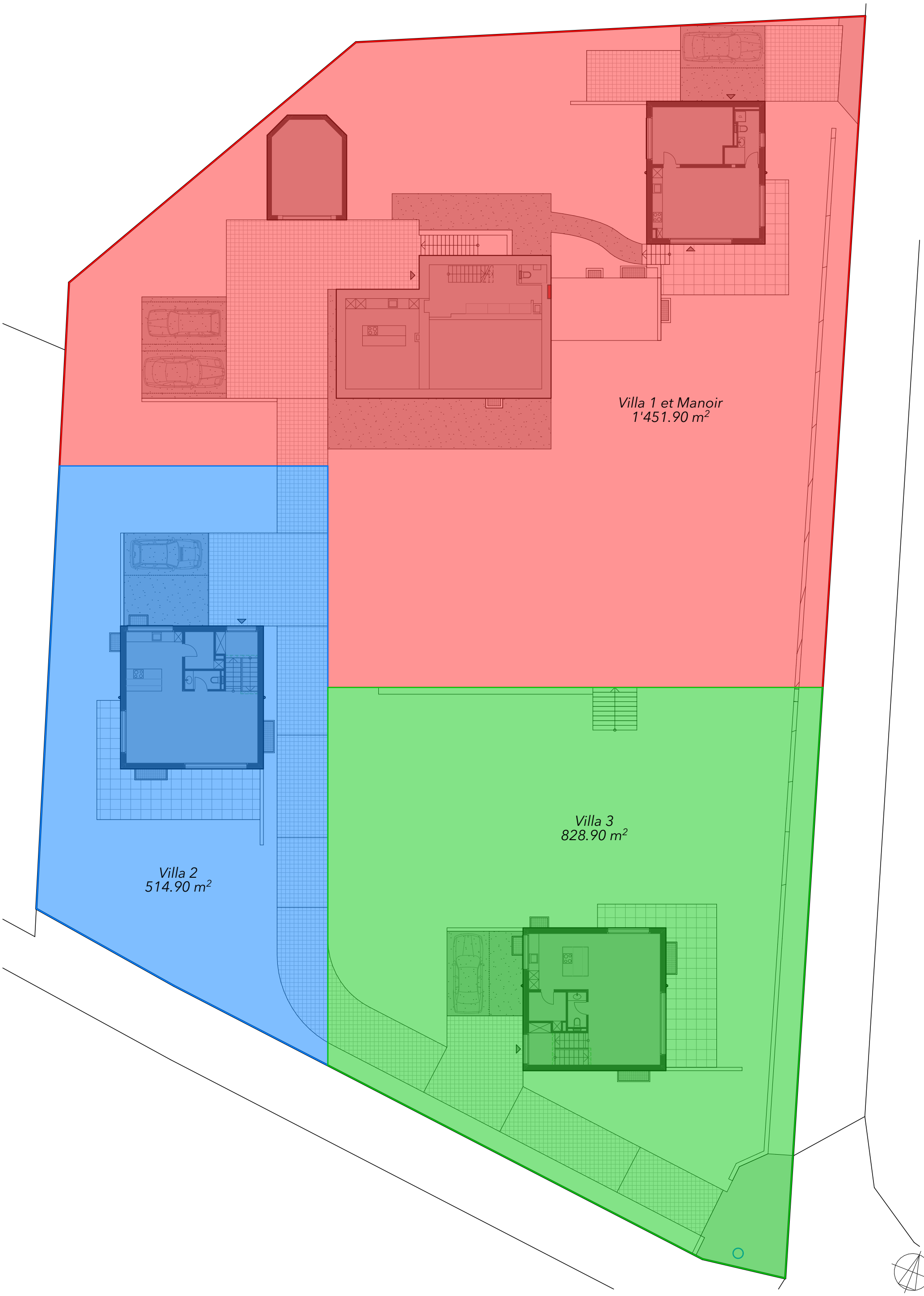


Parcelles /// Echelle : 1:200

# CONSTRUCTION D'UN MANOIR ET CONSTRUCTION DE 3 MAISONNETTES

Chemin de Nazareth 3, 3a, 3b, 3c et 3d
1762 Givisiez (FR)

Atelier ERGON /// ZI In Riaux 2 /// 1726 Farvagny /// info@atelier-ergon.ch /// www.atelier-ergon.ch

**Signatures**

Clients 1

Clients 2

**Entreprise totale**
ERGON Project SA
ZI in Riaux 2
1726 Farvagny

**Maître d'ouvrage**
-
-
-

## Plan pour clients n°02.04.1

***PROVISOIRE***

## Sous-sol

**Plan imprimé le 13.10.26**

**Echelle : 1:50**

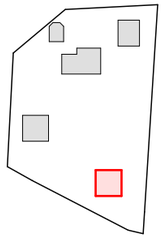

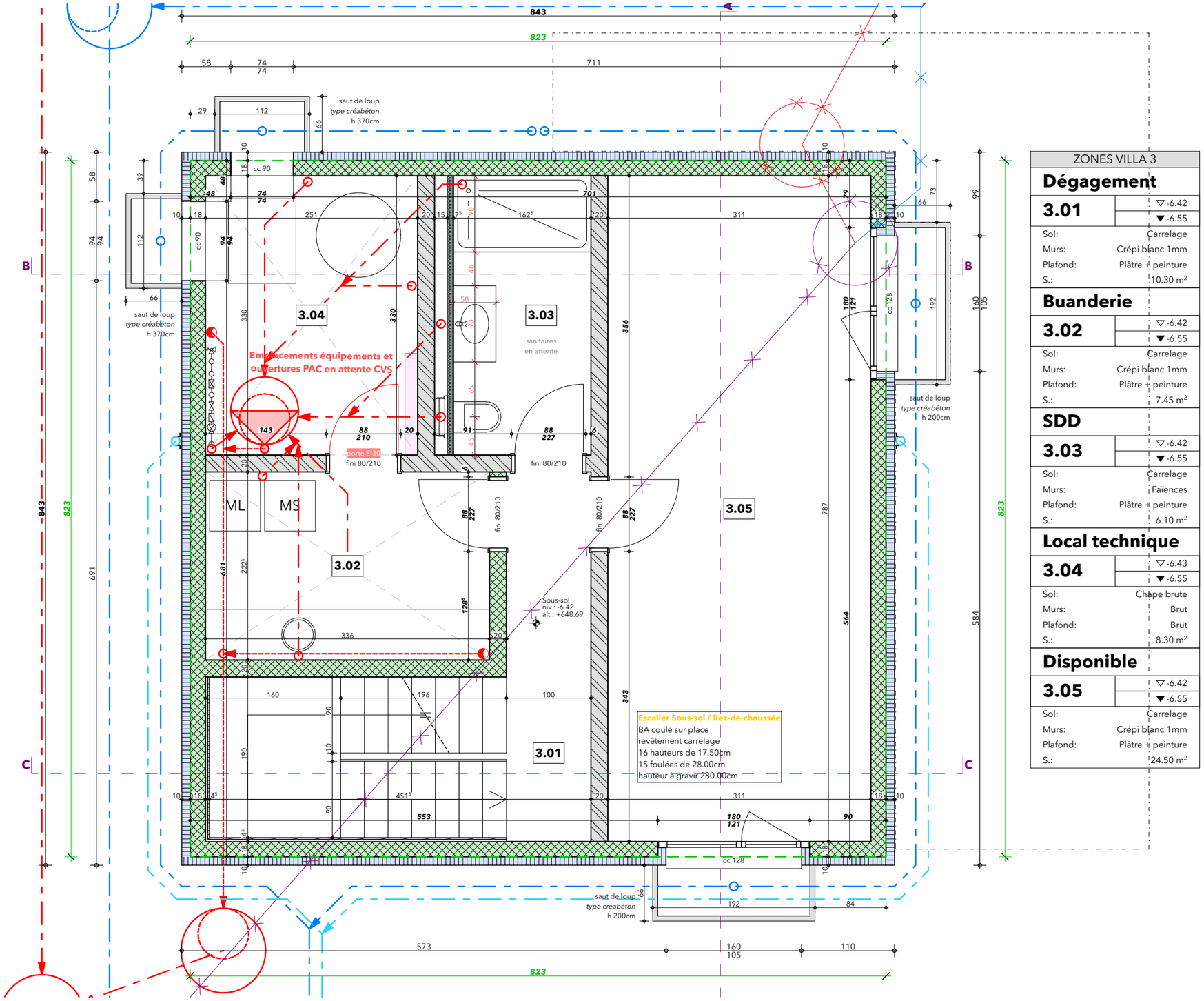


| ZONES VILLA 3 | |
|---|---|
| **Dégagement** | |
| **3.01** | ▽ -6.42 / ▼ -6.55 |
| Sol: | Carrelage |
| Murs: | Crépi blanc 1mm |
| Plafond: | Plâtre + peinture |
| S.: | 10.30 m² |
| **Buanderie** | |
| **3.02** | ▽ -6.42 / ▼ -6.55 |
| Sol: | Carrelage |
| Murs: | Crépi blanc 1mm |
| Plafond: | Plâtre + peinture |
| S.: | 7.45 m² |
| **SDD** | |
| **3.03** | ▽ -6.42 / ▼ -6.55 |
| Sol: | Carrelage |
| Murs: | Faïences |
| Plafond: | Plâtre + peinture |
| S.: | 6.10 m² |
| **Local technique** | |
| **3.04** | ▽ -6.43 / ▼ -6.55 |
| Sol: | Chape brute |
| Murs: | Brut |
| Plafond: | Brut |
| S.: | 8.30 m² |
| **Disponible** | |
| **3.05** | ▽ -6.42 / ▼ -6.55 |
| Sol: | Carrelage |
| Murs: | Crépi blanc 1mm |
| Plafond: | Plâtre + peinture |
| S.: | 24.50 m² |

# CONSTRUCTION D'UN MANOIR ET CONSTRUCTION DE 3 MAISONNETTES

Chemin de Nazareth 3, 3a, 3b, 3c et 3d
1762 Givisiez (FR)

Atelier ERGON /// ZI In Riaux 2 /// 1726 Farvagny /// info@atelier-ergon.ch /// www.atelier-ergon.ch

**Signatures**

Clients 1

Clients 2

**Entreprise totale**
ERGON Project SA
ZI in Riaux 2
1726 Farvagny

**Maître d'ouvrage**
-
-
-

## Plan pour clients n°02.04.2

***PROVISOIRE***

## Rez-de-chaussée

**Plan imprimé le 13.10.26**

**Echelle : 1:50**

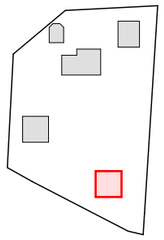

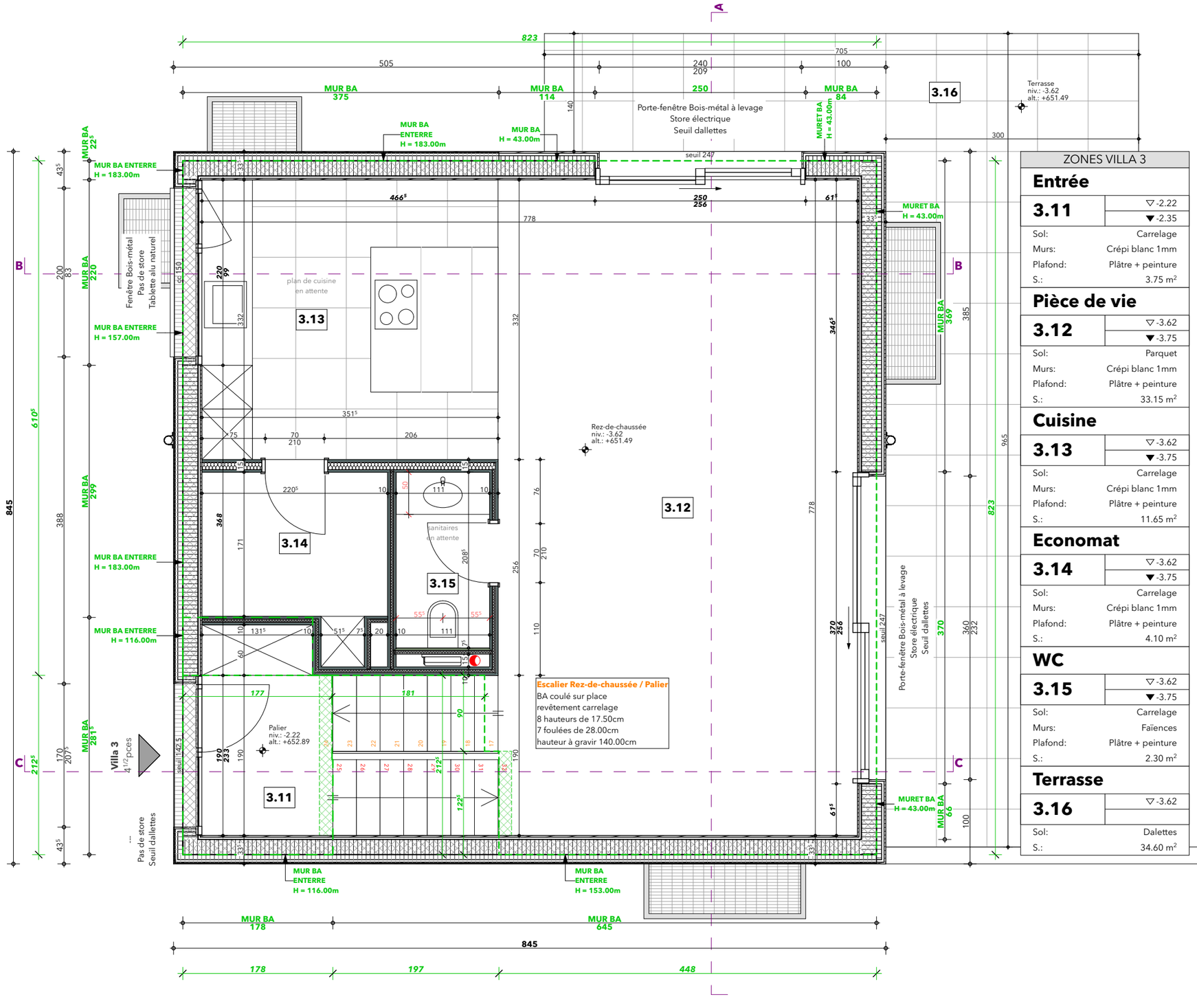


| ZONES VILLA 3 | |
|---|---|
| **Entrée** | |
| **3.11** | ▽ -2.22<br>▼ -2.35 |
| Sol: | Carrelage |
| Murs: | Crépi blanc 1mm |
| Plafond: | Plâtre + peinture |
| S.: | 3.75 m² |
| **Pièce de vie** | |
| **3.12** | ▽ -3.62<br>▼ -3.75 |
| Sol: | Parquet |
| Murs: | Crépi blanc 1mm |
| Plafond: | Plâtre + peinture |
| S.: | 33.15 m² |
| **Cuisine** | |
| **3.13** | ▽ -3.62<br>▼ -3.75 |
| Sol: | Carrelage |
| Murs: | Crépi blanc 1mm |
| Plafond: | Plâtre + peinture |
| S.: | 11.65 m² |
| **Economat** | |
| **3.14** | ▽ -3.62<br>▼ -3.75 |
| Sol: | Carrelage |
| Murs: | Crépi blanc 1mm |
| Plafond: | Plâtre + peinture |
| S.: | 4.10 m² |
| **WC** | |
| **3.15** | ▽ -3.62<br>▼ -3.75 |
| Sol: | Carrelage |
| Murs: | Faïences |
| Plafond: | Plâtre + peinture |
| S.: | 2.30 m² |
| **Terrasse** | |
| **3.16** | ▽ -3.62 |
| Sol: | Dalettes |
| S.: | 34.60 m² |

# CONSTRUCTION D'UN MANOIR ET CONSTRUCTION DE 3 MAISONNETTES

Chemin de Nazareth 3, 3a, 3b, 3c et 3d
1762 Givisiez (FR)

Atelier ERGON /// ZI In Riaux 2 /// 1726 Farvagny /// info@atelier-ergon.ch /// www.atelier-ergon.ch

**Signatures**

Clients 1

Clients 2

**Entreprise totale**
ERGON Project SA
ZI in Riaux 2
1726 Farvagny

**Maître d'ouvrage**
-
-
-

## Plan pour clients n°02.04.3

***PROVISOIRE***

## Etage

**Plan imprimé le 13.10.26**

**Echelle : 1:50**

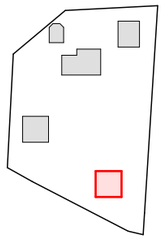

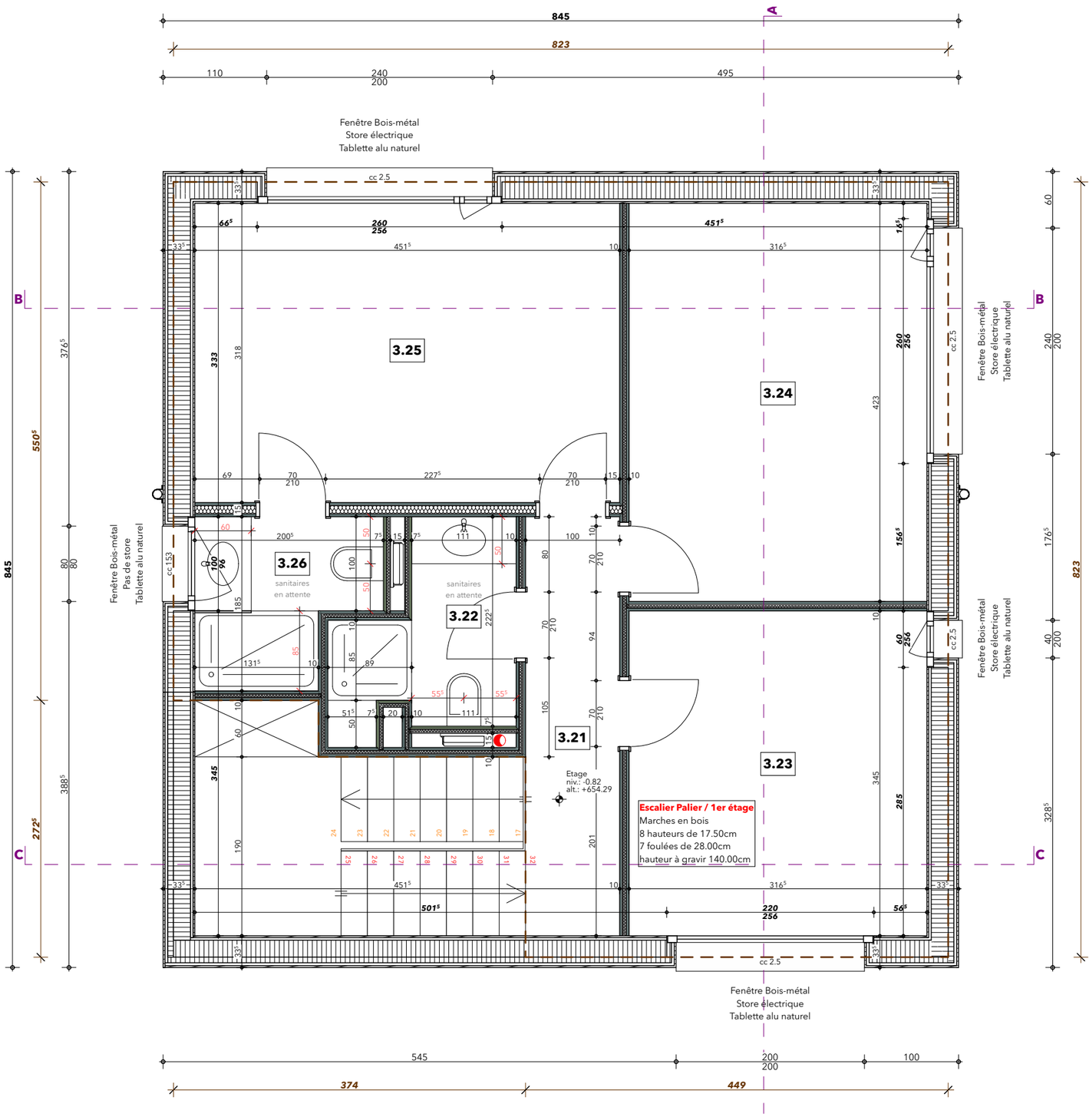


| ZONES VILLA 3 | |
|---|---|
| **Couloir** | |
| **3.21** | ▽-0.82 / ▼-0.95 |
| Sol: | Carrelage |
| Murs: | Crépi blanc 1mm |
| Plafond: | Plâtre + peinture |
| S.: | 11.90 m² |
| **SDD** | |
| **3.22** | ▽-0.82 / ▼-0.95 |
| Sol: | Carrelage |
| Murs: | Faïences |
| Plafond: | Plâtre + peinture |
| S.: | 3.50 m² |
| **Chambre 01** | |
| **3.23** | ▽-0.82 / ▼-0.95 |
| Sol: | Parquet |
| Murs: | Crépi blanc 1mm |
| Plafond: | Plâtre + peinture |
| S.: | 10.90 m² |
| **Chambre 02** | |
| **3.24** | ▽-0.82 / ▼-0.95 |
| Sol: | Parquet |
| Murs: | Crépi blanc 1mm |
| Plafond: | Plâtre + peinture |
| S.: | 13.40 m² |
| **Chambre parents** | |
| **3.25** | ▽-0.82 / ▼-0.95 |
| Sol: | Parquet |
| Murs: | Crépi blanc 1mm |
| Plafond: | Plâtre + peinture |
| S.: | 14.35 m² |
| **SDD parents** | |
| **3.26** | ▽-0.82 / ▼-0.95 |
| Sol: | Carrelage |
| Murs: | Faïences |
| Plafond: | Plâtre + peinture |
| S.: | 3.10 m² |