Objekt:	Sanierung und Teilumnutzung der Liegenschaft Hauptstrasse 17, 4562 Biberist
Bauherr:	Dimmobilien AG, Alte Gerlafingenstrasse 10, 4562 Biberist
Datum: 24.01.2014	Plan Gr.: Gez. JH

Erdgeschoss Mst: 1:50

BRUNO HOFER
Planung und Bauleitung
Baulicher Unterhalt
Dienstleistungen
Telefon 032/ 675 56 15
Fax 032/ 675 56 17
Mobile 079/ 221 94 54
4563 Gerlafingen
Föhrenstrasse 7

Alle Masse sind am Bau zu nehmen.

Rev. Datum: 27.01.2014 / 28.02.2014 / 23.03.2026
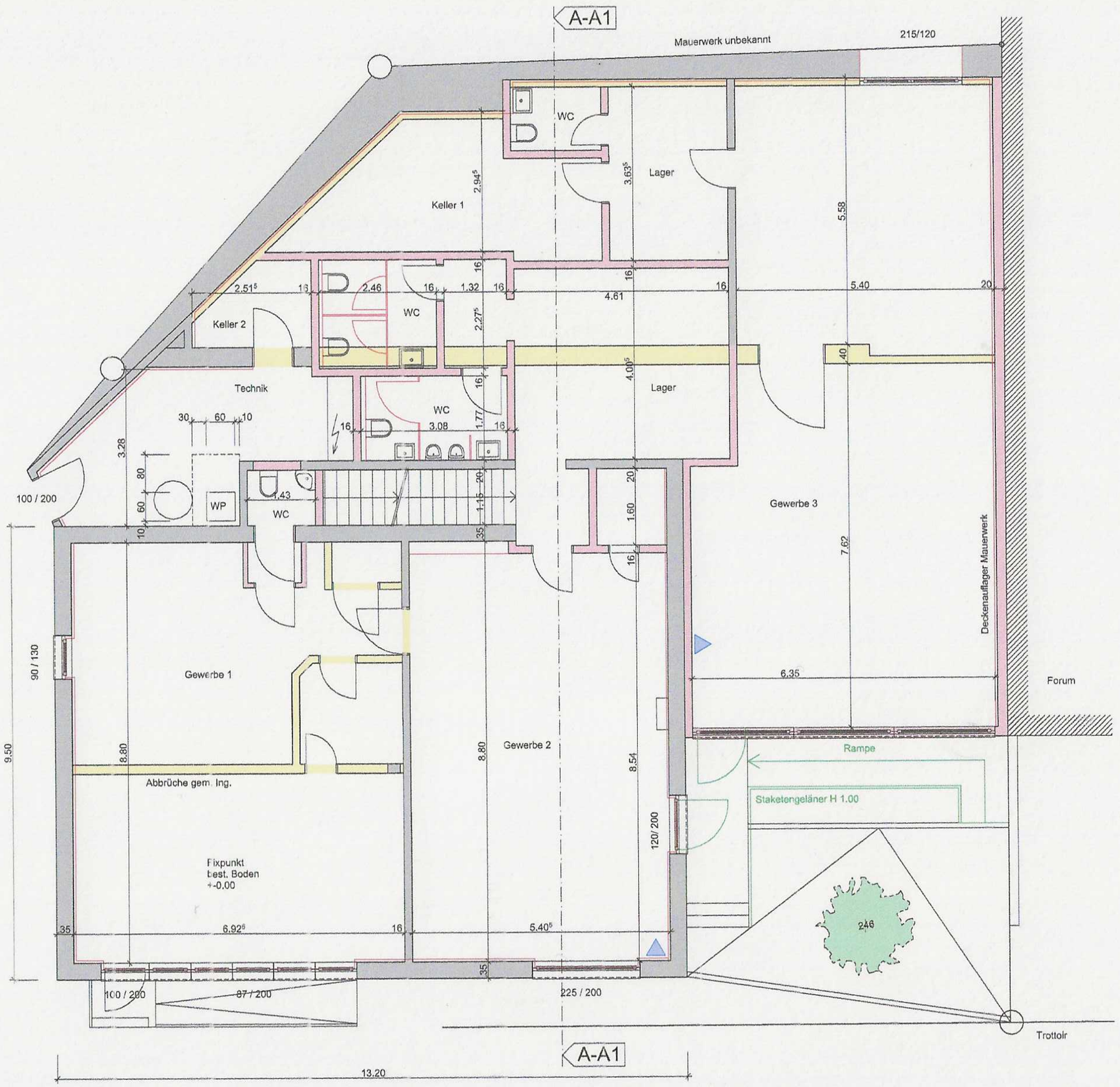
Feuerlöscher