

OK F.B. Erdgeschoss Haus B = ±0.00 = 502.96 M.ü.M.

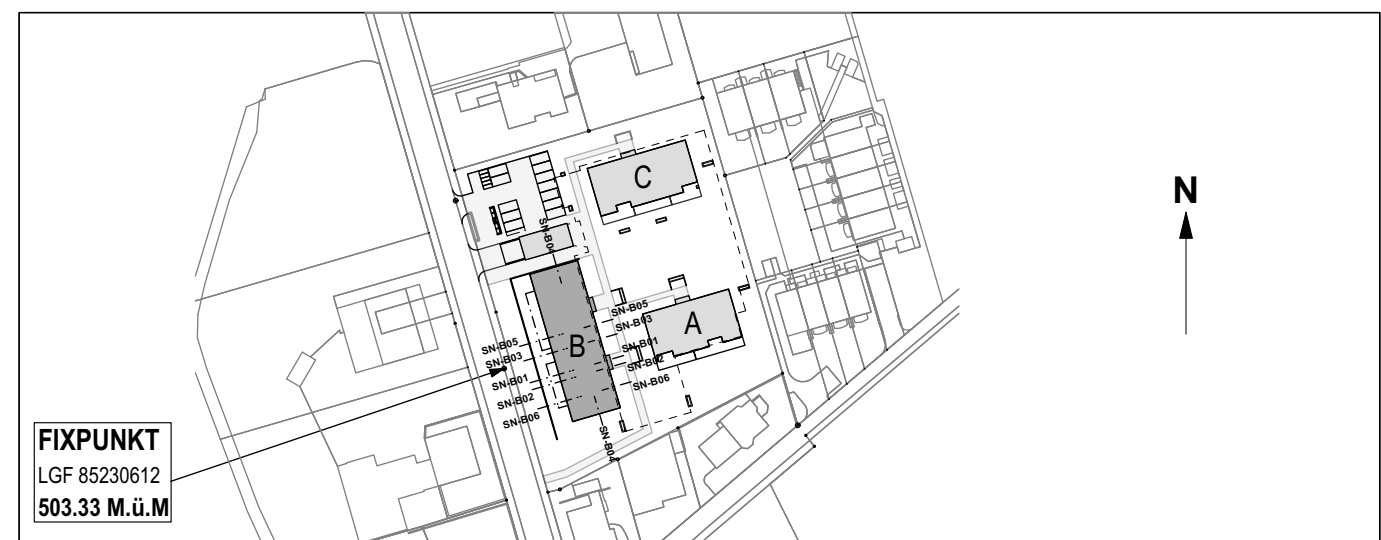

OK Fertig Erdgeschoss ±0.00 = 502.96 M.ü.M.
Fixpunkt = LGF 85230612 +0.37 = 503.33 M.ü.M.

DATUM	ÄNDERUNG	GEZ.
13.22.06.2021	Beschreibung Wand, Boden und Decke	cf
14.11.10.2021	Stützmauer, Schächte und Aufbordungen	cf
15.20.10.2021	Treppenhäuser Decke Beton roh, gestrichen. Betonstütze Nord und Süd Seite	cf
16.12.05.2022	WC und ev. Küche Gewerbe	cf
17.13.05.2022	Waschtisch WC	cf
18.20.05.2022	Vormauerung WC	cf
19.22.08.2022	Gewerbe WC Unterlagsboden	cf
20.10.10.2022	Haus B, m² WC Gewerbe	cf
21.09.03.2023	Büro-Gewerberaum 3, Decke Beton roh gestrichen	cf

LEGENDE ALLGEMEIN

	MAGERBETON		KALKSANDSTEIN KS TRAGEND		ERDREICH
	BETON		LEICHTBAUWÄNDE		LEICHTBAUPLATTE
	BETON VORFABRIZIERT		WÄRMEDÄMMUNG		STAHL / METALL
	BACKSTEIN BK TRAGEND		UNTERLAGSBODEN		OSWÄNDE/ INST. KANAL
	BACKSTEIN CALMO		HOLZWERKSTOFFE		

ABKÜRZUNGEN

B	Boden	WLP	Wasserlichposten	K	Kurbel
W	Wand	HFL	Handflächentischer	M	Motor / Elektroantrieb Store
D	Decke	BR.F.	Bürstung roh	RWA	Rauchwasserzuganlage
AK	ausserkant	BR.F.	Bürstung fertig	DW K	Dachwasser Kanalisation
OK	oberkant	ST.F.	Sturz fertig	DW v	Dachwasser versickerung
UK	unterkant	SA	Schwellenablauf	BA	Bodenablauf
DILA	Dilatationsfuge	SW.R.	Schwelle roh	BO	Backofen
FV	Futter + Verkleidung	SW.F.	Schwelle fertig	KH	Kohleherd
SZ	Stahlzargen	BSW	Betonschwelle	KS	Kühlschrank
RT	Rahmentür	MFB	Metallfensterbank	GWA	Geschirrwasschaumautomat
PD	Panikknopf / -schloss	RAF	Raffaltenstore	WM	Waschmaschine
HAK	Hausanschlusskasten	DK	Drehklippelgel	TU	Tumbler

ABDICHTUNG DER ARBEITSFUGEN / FUGENBÄNDER GEMÄSS KONZEPT INGENIEUR
- ALLE MASSE SIND ROHBAUMASSE
- DER UNTERNEHMER IST VERPFLICHTET, SÄMTLICHE MASSE UND STÜCKZAHLEN AUF EIGENE VERANTWORTUNG AM BAU NACHZUPRÜFEN UND UNSTIMMIGKEITEN SOFORT DER BAULEITUNG ZU MELDEN. DIE TREPPENMASSE IN DIESEM PLAN SIND ROHMASSE.
- FÜR ALLE ARBEITSGATTUNGEN GELTEN DIE ENTSPRECHENDEN SIA-NORMEN. FÜR DIE EINHALTUNG DER BAUPOLIZEILICHEN- SOWIE SUVA-VORSCHRIFTEN IN DER AUSFÜHRUNG HAFTET DER UNTERNEHMER.
- TOLERANZ DES BAUMEISTERS: +/- 0.5 CM
- BAUMEISTER: LAGERFUGENBEWEHRUNG ÜBER ALLEM TÜRSÜTZEN 12.5 / 15 CM (2 x 1.5 CM GESTOSSEN) SOWIE UNTER ALLEN FENSTERBÄNKEN
- ELEKTRIKER: KEINE GEGENÜBERLIEGENDE ELEKTRISCHE INSTALLATIONEN IN WOHNUMSTREHNWÄNDEN!
- GISPER: ALLE INNENLIEGENDEN VERTIKALEN ECKEN SIND ZU SCHNEIDEN (AUSSER KÜCHE UND BAD)
- UNTERLAGSBODEN: ABSCHLAGUNG BEI BADEWANNE + DUSCHWANNE GEM. ANGABEN BAULEITUNG!

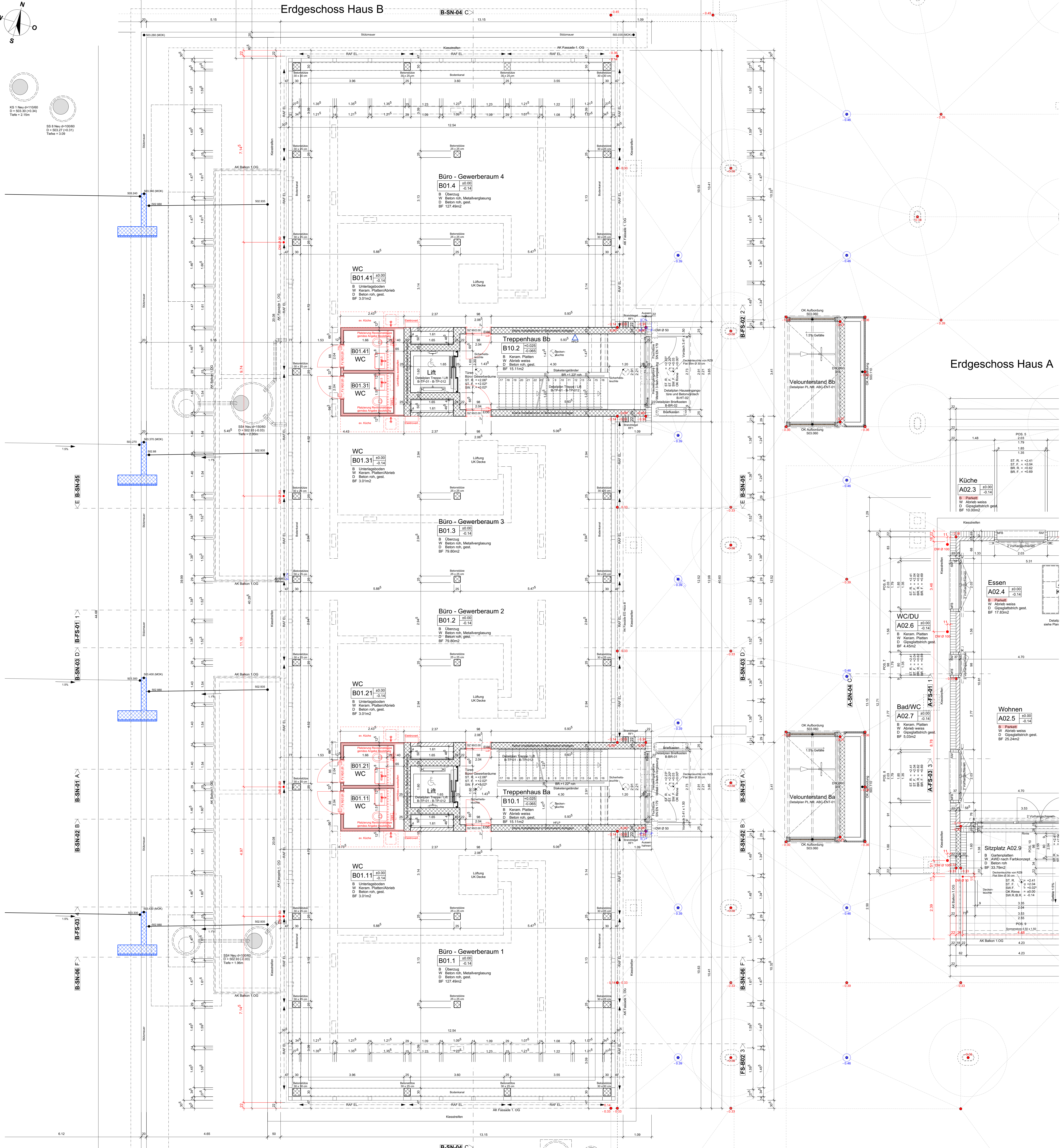

Erdgeschoss Haus A

