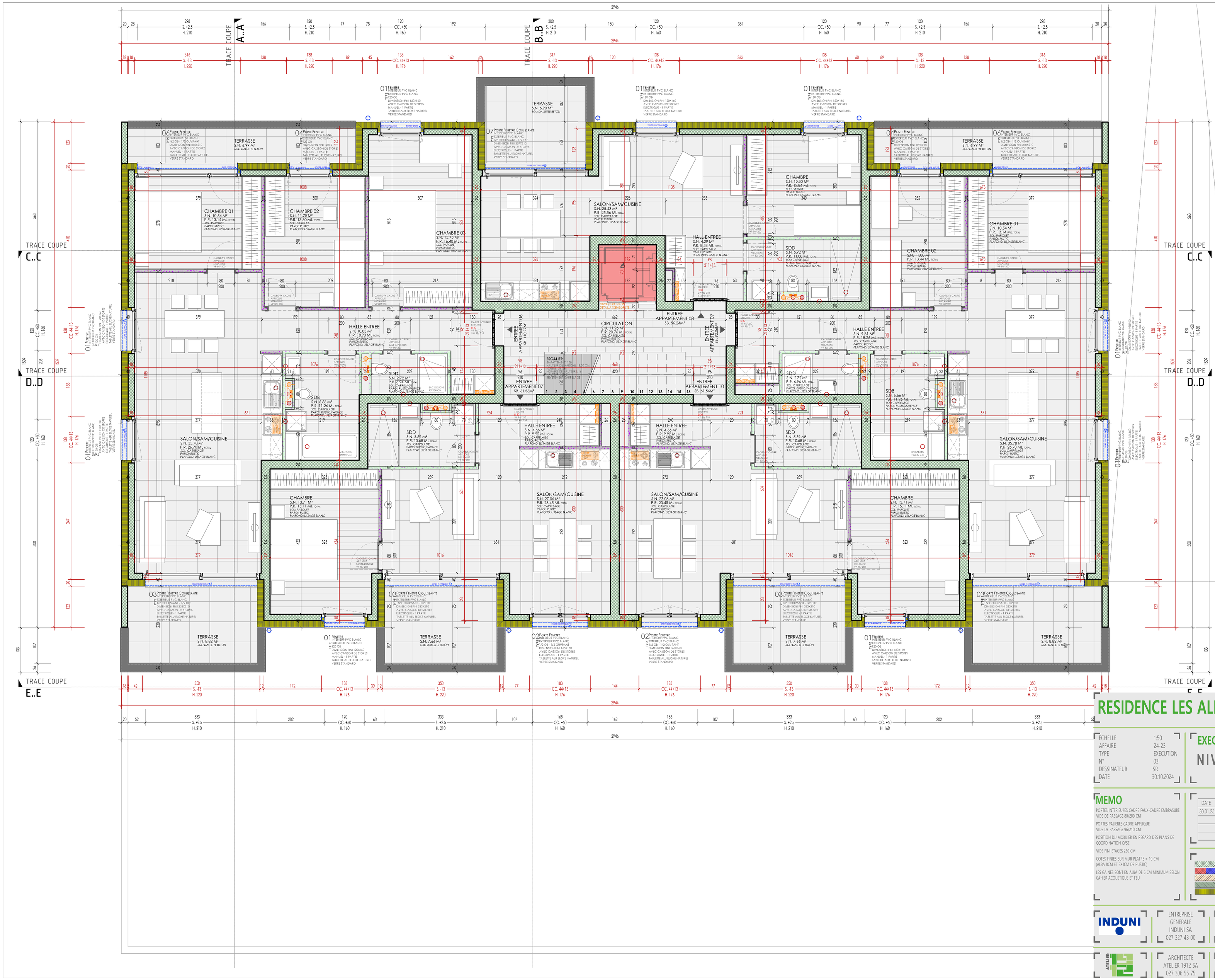

PLANS EXECUTES SELON DESCRIPTIF DU 10.07.2024
PLANS EXECUTES SELON CALCUL THERMIQUE DU 10.01.2022
PLANS EXECUTES SELON PLANS FEU DU 02.2022
ANNEXE 1: CAHIER DE DETAILS
ANNEXE 2: INDEX DES PLANS

RESIDENCE LES ALPES — RAROGNE

ECHELLE	1:50
AFFAIRE	24-23
TYPE	EXECUTION
N°	03
DESSINATEUR	SR
DATE	30.10.2024

EXECUTION

NIVEAU 01

MEMO

PORTES INTERIEURES CADRE FAUX-CADRE EMBRASURE
VIDE DE PASSAGE 80/200 CM

PORTES PALIERES CADRE APPLIQUE
VIDE DE PASSAGE 96/210 CM

POSITION DU MOBILIER EN REGARD DES PLANS DE COORDINATION CVSE

VIDE FINI ETAGES 250 CM

COTES FINIES SUR MUR PLATRE = 10 CM
(ALBA BOM ET 2X1CM DE RUSTIC)

LES GAINES SONT EN ALBA DE 6 CM MINIMUM SELON CAHIER ACOUSTIQUE ET FEU

DATE	DES.	SITUATION	LIBELLE
30.01.25	SR	GENERAL	MODIFICATIONS GENERALES

BETON ARME · SA SIMOLIE · BRIQUE T.C. · BRIQUE CIMENT · ISOLATION · ALBA · ALBA VERT · PREFABRIQUE · CONSOLE ISOL. · DALLE ISOLEE · AXES ET REPERES · COTE FINIE · COTE BRUTE · ZONE CHAPE · TECH. SAN/CHAUF · ETANCHEITE · STORE · PARE-VAPEUR · RACCORD

INDUNI	ENTREPRISE GENERALE INDUNI SA 027 327 43 00	INGENIEUR GENIE CIVIL	LMI Savoie Faire — INGENIEUR ELECTRICITE	INGENIEUR CVS
ATELIER 1912	ARCHITECTE ATELIER 1912 SA 027 306 55 75	GEOMETRE	EXPERT PROTECTION INCENDIE	MAITRE D'OUVRAGE