LEEMANN + BRETSCHER

Für das beste Zuhause!

Mieter-Anmeldung, Diessenhoferstrasse 33, 8466 Trüllikon ZH

Whg Nr.: 33a.102 Lage: 1. OG Zimmer: 4.5 Nettomietzins: CHF 2'270

Nebenkosten pauschal: CHF 200

Garagenplatz:_____ à CHF 130.00 / _____ à CHF 170.00 (e.mobility) : CHF_____

Bezugstermin:_____ Total inkl. NK/TG-PP: CHF_____

==========

Kautionszahlung mittels: ☐ Depotkonto, Raiffeisenbank ☐ Versicherungsbürgschaft

****

Personalien	**Mietinteressent/-in**	**Ehepartner/-in od. Mitmieter/-in**
Name	_____	_____
Vorname	_____	_____
Strasse	_____	_____
PLZ/Wohnort	_____	_____
Telefon P/Handy	_____	_____
E-Mail	_____	_____
Geburtsdatum	_____	_____
Zivilstand	_____	_____
Heimatort/Bewilligung	_____	_____
Beruf	_____	_____
Netto Jahres-Einkommen	_____	_____
Haustiere	_____	Rasse / Alter _____
Personen im Objekt	Erwachsene _____ Kinder _____	Alter der Kinder _____
Referenzen		
Arbeitgeber	_____	_____
Telefon Arbeitgeber	_____	_____
In Stellung seit	_____	_____
Heutiger Vermieter	_____	_____
Telefon Vermieter	_____	_____
Hier wohnhaft seit	_____	_____
Grund Whg-Wechsel	_____	_____
Bemerkungen	_____	_____

Diesem Anmeldeformular ist in jedem Falle von **jeder** Person eine **max. 3 Monate alte Betreibungsauskunft** (***ausländische Bewerber: Kopie Ausländerausweis + Kopie Pass)*** beizulegen. ***Anmeldungen ohne Betreibungsregisterauszug (Ausweiskopien) werden nicht berücksichtigt.*** Die Unterzeichnenden bestätigen, dass die obigen Angaben mit den Tatsachen in allen Teilen übereinstimmen und erklären sich mit dem Einholen von Referenzauskünften einverstanden. **Die Mindestmietdauer beträgt 24 Monate.** Vor Übergabe der Mietobjekte ist eine **Kaution** gemäss Art. 257e des Schweizerischen Obligationenrechtes in bar oder **eine Versicherungsbürgschaft (Swisscaution oder Axa) in Höhe von drei Monats-Mietzinsen zu leisten**. Die Festsetzung des Kautionsbetrages erfolgt vor Vertragsabschluss. Depotstelle für Barkautionen ist die Raiffeisenbank.

Ort, Datum _____

Unterschriften _____ _____

Senden an: L+B AG, HGV, Stationsstr. 20, 8406 Winterthur, Tel. 052 209 02 45, **Mail: u.kueng@l-b.ch**
(Vermieter: Storni, PP Nr. 5+6)

Zum Spycher, Trüllikon
Diessenhoferstr. 33a.102

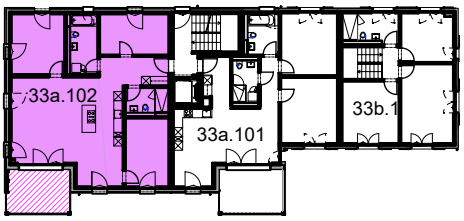

4.5-Zimmer-Wohnung, 1. Obergeschoss

Hauptnutzfläche (HNF*)		105.9 m²
Nebennutzfläche (NNF*)		10.3 m²
Sitzplatz/Balkon/Terrasse		12.7 m²

NNF inkl. Keller im UG



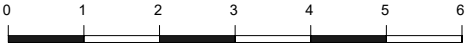

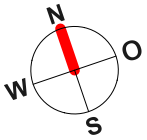

* HNF und NNF exklusiv Innenwände und Schächte

allfällige Änderungen bleiben vorbehalten

Massstab 1:100

Zum Spycher, Trüllikon

Diessenhoferstrasse

2. Untergeschoss

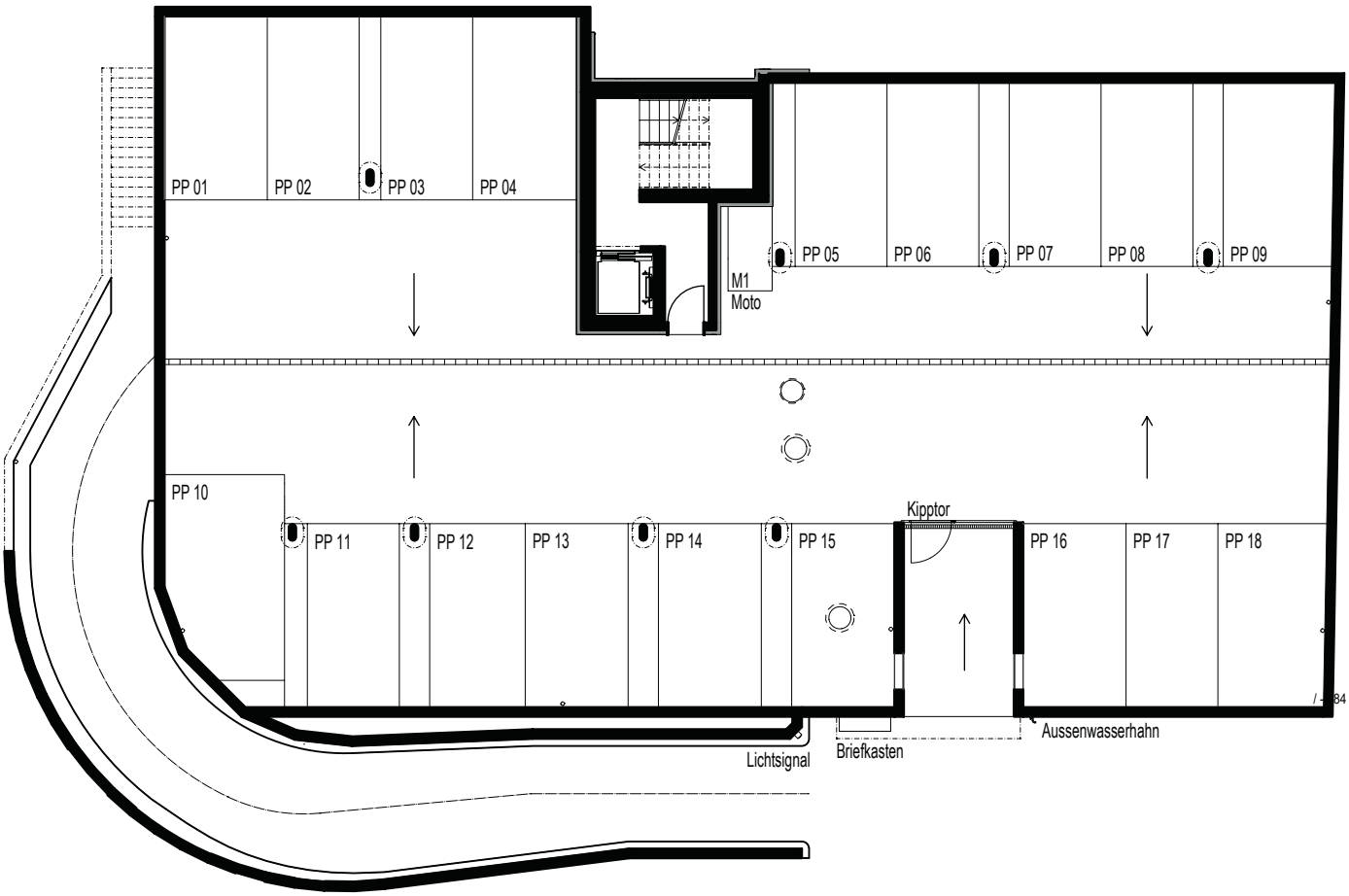

0 1 2 4 6 8 12

allfällige Änderungen bleiben vorbehalten

Massstab 1:200

N O S W

* HNF und NNF exklusiv Innenwände und Schächte

Zum Spycher, Trüllikon

Diessenhoferstrasse

1. Untergeschoss

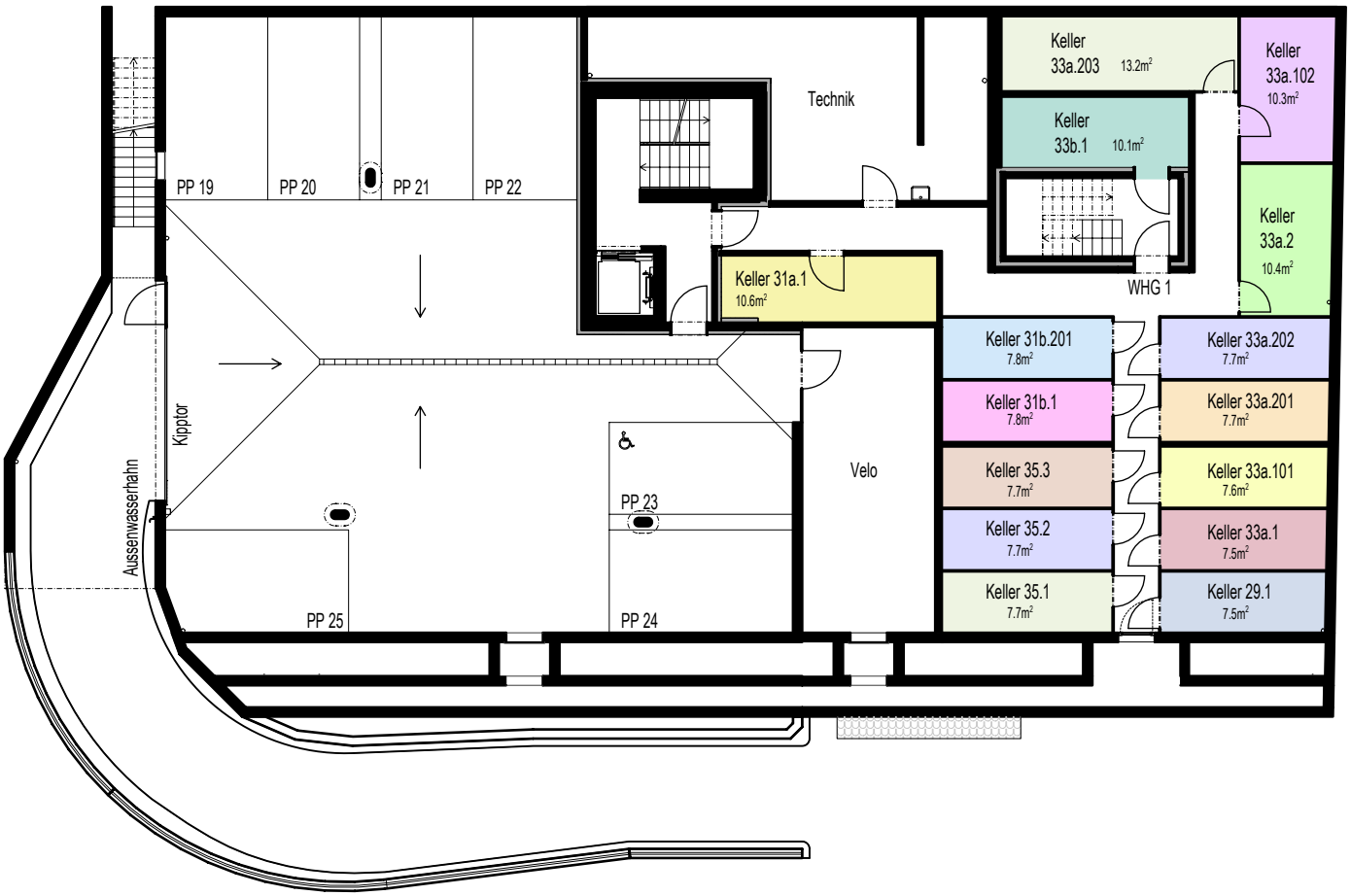

0 1 2 4 6 8 12

allfällige Änderungen bleiben vorbehalten

Massstab 1:200

