WOHNUNG 19, 2.5-ZIMMER

Leonhard-Ragaz-Weg 24

SIHLFELD ZÜRICH

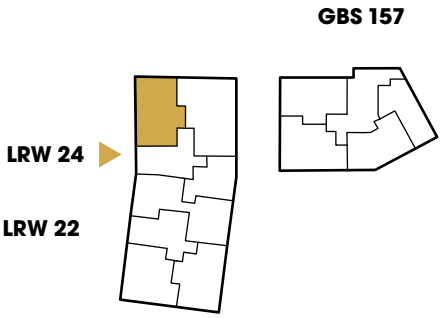

WOHNFLÄCHE	65.4 m²
SITZPLATZ	9.9 m²
GESCHOSS	Erdgeschoss

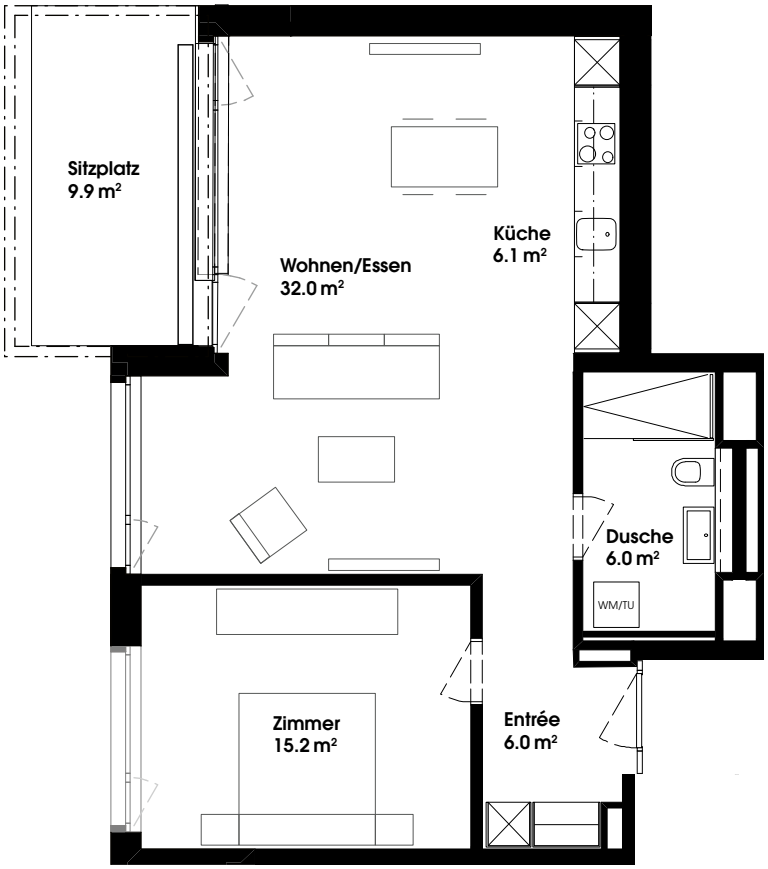

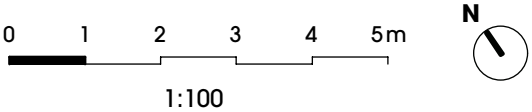

www.sihlfeld-zuerich.ch

Stand Oktober 2019. Alle Angaben, Pläne, Zeichnungen usw. sind unverbindlich. Die Möblierung auf den Plänen und die Visualisierungen dienen als Beispiele und zeigen nicht immer den endgültigen Ausbau. Änderungen bleiben bis Bauvollendung vorbehalten.