HAUS 4C 2. OBERGESCHOSS

Wohnung 4c-2.1: 4.5 Zimmer Maisonettewohnung, 2. OG West, 144 m² NWF

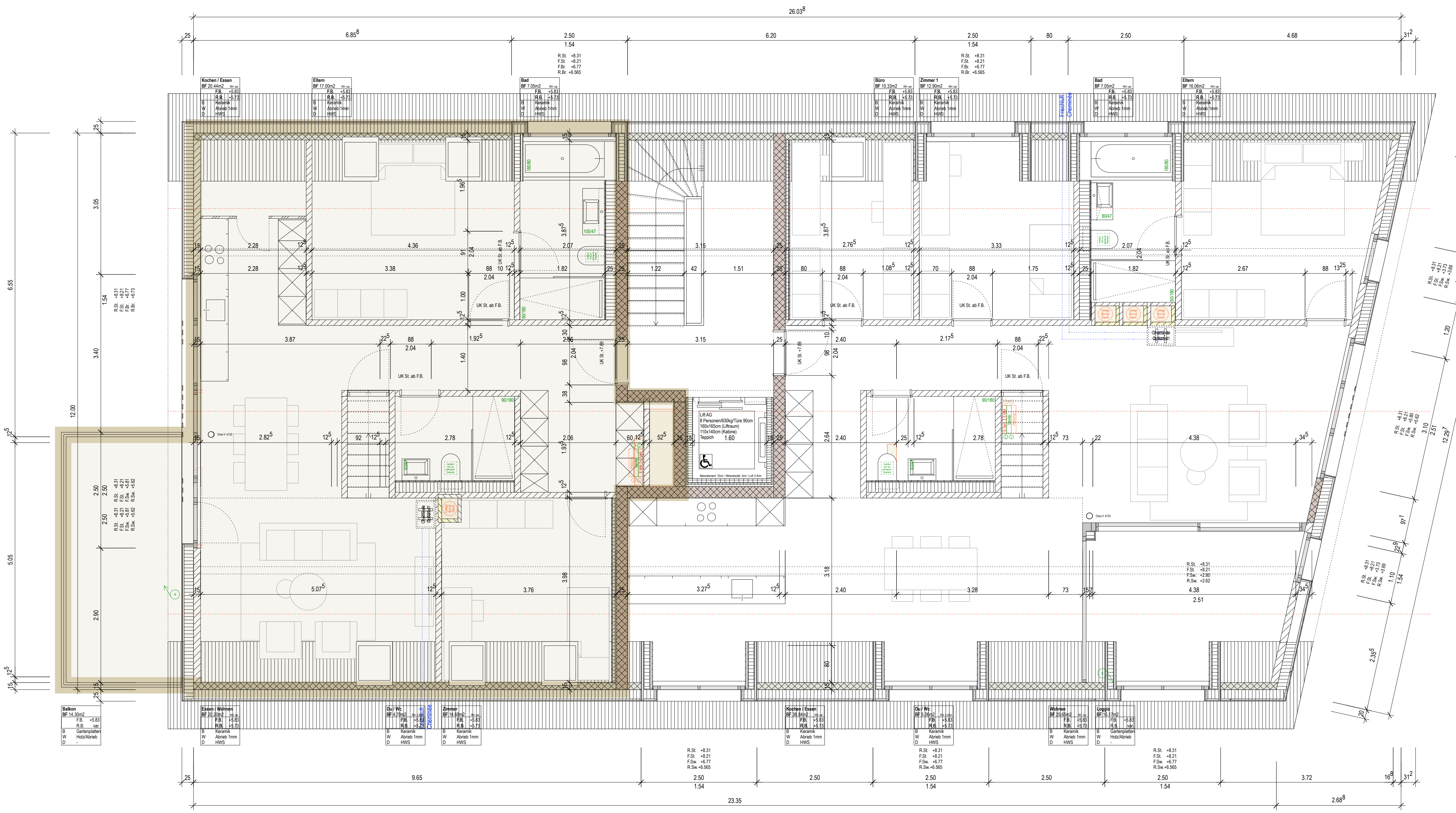

Index	Änderung	Datum	Gez.
...	...	...	...
...	...	...	...
...	...	...	...
...	...	...	...
...	...	...	...
...	...	...	...
...	...	...	...
...	...	...	...
...	...	...	...
...	...	...	...
...	...	...	...
...	...	...	...
...	...	...	...
...	...	...	...
...	...	...	...
...	...	...	...

Planverwaltung Objektnr._Planart_Hausnr._Kategorie inkl. Plan-Nr._Index

Planart		Kategorie			
P	Projektplan	100	Grundriss	500	Nasszellen
B	Baueingabe	200	Schnitte	600	Schreiner
D	Detail	300	Fassaden	700	Küchen
W	Werkplan	400	Details	800	Schlosser
				900	Diverses

Legende

Stahlbeton	Holzwerkstoffplatte
Stahlbeton Erdbeben	GKP / Fermacell
Wärmedämmung	Wassersperrschicht
Backstein	BN Calmo
BN nicht tragend, nachträglich	Aussparung/Einlage
Rockpanel / Holz	Dämmung XPS

OK Oberkant
UK D Unterkante Decke
R ST Roher Sturz
F ST Fertiger Sturz
F SW Fertige Schwelle
F BR Fertige Brüstung
R BR Rohe Brüstung

BN UG-EG mit Thermurelement. Alle Wände mit Schallschutzlager für erhöhte Schallanforderungen. Materialwechsel sind mit 1cm Dilatationsfuge. MFH mit erhöhten Schallanforderungen nach SIA (Eigentum).

Alle Türhöhen ab OK fertig höherem Boden bis UK roh Sturz.

Alle Betonkanten scharfkantig (ohne Dreikantleisten).

Alle Masse sind am Bau verantwortlich zu prüfen. Abweichungen sind der Bauleitung und dem Architekten vor Ausführung rechtzeitig mitzuteilen.

GESAMTÜBERBAUUNG
PARZ.83/936/976 8512 THUNDORF

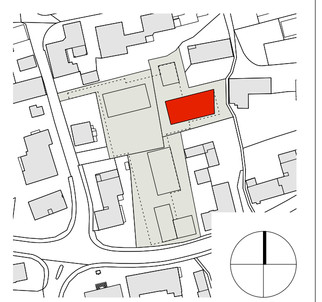

AUSFÜHRUNGSPLAN MFH OST
GRUNDRISS DACHGESCHOSS

2021_022_132_A

M. 1:50 0 1m 2.5m

84/60 cm vt 30.09.2021

±0.00 = F.B.EG 550.10m.ü.M.

Bauherrschaft: Bhend Immobilien AG
Beat und Arria Bhend
Gehrenstrasse 20
8512 Thundorf

Bauleitung: Schalch & Aeschbacher AG
Winterthurerstrasse 4
8360 Eschlikon

Werner Ziegler
T 071 971 13 38 I F 071 971 30 47
eschlikon@schalch-aeschbacher.ch

Architekt: thomas vetter architektur ag
Toggenburgerstrasse 43
9500 Wil

T 071 565 04 04 I F 071 565 04 14
mail@v-architektur.ch
www.v-architektur.ch

HAUS 4C 2. OBERGESCHOSS

Wohnung 4c-2.1: 4.5 Zimmer Maisonettewohnung, 2. OG West, 144 m² NWF

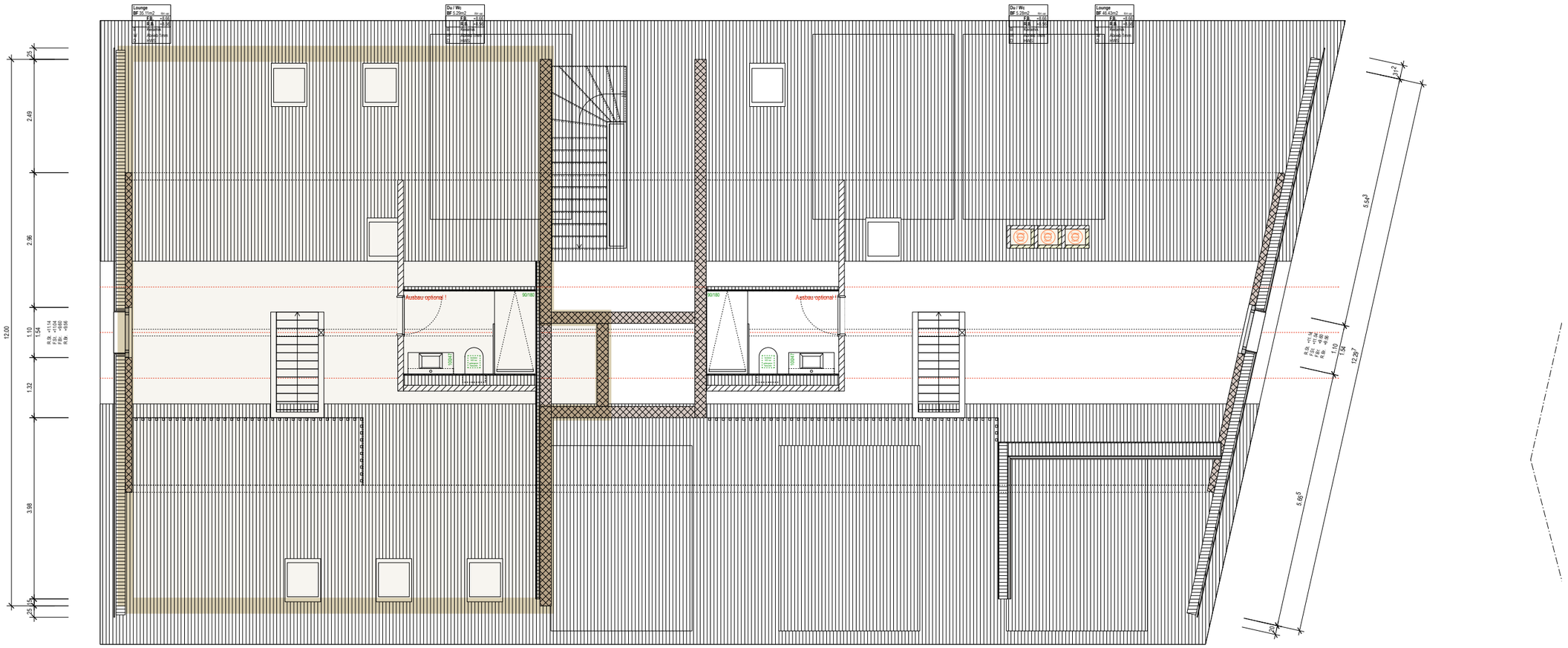

Index	Änderung	Datum	Gez.
...	...	...	...
...	...	...	...
...	...	...	...
...	...	...	...
...	...	...	...
...	...	...	...
...	...	...	...
...	...	...	...
...	...	...	...
...	...	...	...
...	...	...	...
...	...	...	...
...	...	...	...
...	...	...	...

Planverwaltung Objektnr._Planart_Hausnr._Kategorie inkl. Plan-Nr._Index

Planart		Kategorie			
P	Projektplan	100	Grundriss	500	Nasszellen
B	Baueingabe	200	Schnitte	600	Schreiner
D	Detail	300	Fassaden	700	Küchen
W	Werkplan	400	Details	800	Schlosser
				900	Diverses

Legende

	Stahlbeton		Holzwerkstoffplatte
	Stahlbeton Erdbeben		GKP / Fermacell
	Wärmedämmung		Wassersperrschicht
	Backstein		BN Calmo
	BN evtl. negativ vermörtelt		Aussparung/Einlgage
	Rockpanel / Holz		Dämmung XPS

OK	Oberkant	BN UG-EG mit Thermurelement.
UK D	Unterkante Decke	Alle Wände mit Schallschutzlager
R ST	Roher Sturz	für erhöhte Schallanforderungen.
F ST	Fertiger Sturz	Materialwechsel sind mit 1cm Dila-
F SW	Fertige Schwelle	tationsfuge.
F BR	Fertige Brüstung	MFH mit erhöhten Schallanforde-
R BR	Rohe Brüstung	rungen nach SIA (Eigentum).

Alle Türhöhen ab OK fertig höherem Boden bis UK roh Sturz.

Alle Betonkanten scharfkantig (ohne Dreikantleisten).

Alle Masse sind am Bau verantwortlich zu prüfen. Abweichungen sind der Bauleitung und dem Architekten vor Ausführung rechtzeitig mitzuteilen.

GESAMTÜBERBAUUNG
PARZ.83/936/976 8512 THUNDORF

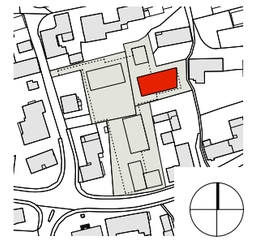

AUSFÜHRUNGSPLAN MFH OST
GRUNDRISS 2.DCHGESCHOSS

2021_022_133_A

M. 1:50 0 1m 2.5m

84/60 cm vt 30.09.2021

±0.00 = F.B.EG 550.10m.ü.M.

Bauherrschaft
Bhend Immobilien AG
Beat und Arria Bhend
Gehrenstrasse 20
8512 Thundorf

Bauleitung
Schalch & Aeschbacher AG
Winterthurerstrasse 4
8360 Eschlikon
Werner Ziegler
T 071 971 13 38 I F 071 971 30 47
eschlikon@schalch-aeschbacher.ch

Architekt
thomas vetter architektur ag
Toggenburgerstrasse 43
9500 Wil
T 071 565 04 04 I F 071 565 04 14
mail@v-architektur.ch
www.v-architektur.ch