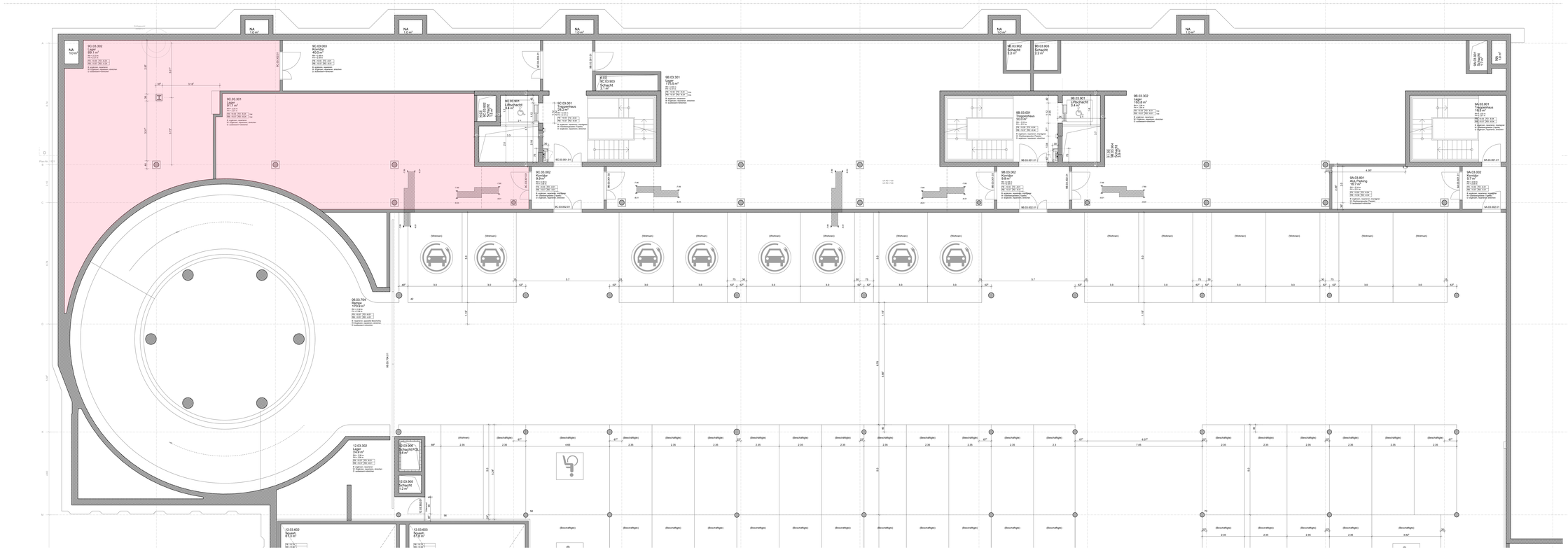


Legende nach SIA

| | | | |
|---|---|---|---|
| AK | Aussenkante | FD | Fertigdecke |
| OK | Oberkante | RB | Rohboden |
| UK | Unterkante | FB | Fertigboden |
| B | Boden | BR | Brüstung |
| W | Wand | ST | UK Sturz roh |
| D | Decke | BE | Bodenebene |
| RD | Rohdecke | BA | Bodenablauf |

Beton
Kunststein, vorfab. Elemente
Backstein
Kalksandstein
Wärmedämmung
Stahl
Gipsständerwand
DO-Deckendurchbruch
Modulbackstein

Vereinbarungen

- Alle Masse sind Rohmasse und vom Unternehmer zu kontrollieren, bzw. am Bau aufzunehmen.
- Unstimmigkeiten sind umgehend der Bauleitung mitzuteilen.
- Alle verwendeten Materialien sowie deren Verarbeitungsmethoden haben den Richtlinien der Materialbelieferanten zu entsprechen. Abweichungen können nur in begründeten Ausnahmen akzeptiert werden!
- Türhöhen sind von OK fertig Boden bis UK roher Sturz gemessen.
- Türkreisen beziehen sich auf Innenkante rohe Leibung.
- Lingeßlmmasse sind über Fixmasse zu konstruieren.
- Boden- und Deckenaufbaute sind generell rohe Kotierungen.
- Aussparungen gemäss Durchbruchpläne des Fachplaners.


Trägerplanerbehörung
**vdG Renovation AG**
**Gewerbestrasse 8**
**8050 Zürich**
T +41 58 132 80 00

**Architektur**
**Stücheli Architekten AG**
**Binzstrasse 18**
**8045 Zürich**
**T +41 44 455 66 66**

Gebäudetechnik
ITEM Zürich AG
Milchbuckstrasse 8
8050 Zürich
T +41 44 421 19 19

Bauphysik / Nachhaltigkeit
Intep Integrale Planung GmbH
Milchbuckstrasse 8
8050 Zürich
T +41 43 488 38 90

Lichtplanung
Reflex AG
Ausstellung Baden, Platz 24
8400 Winterthur
T +41 52 208 88 88

Signaletik
Signaletik Review GmbH
Christo Grafton 2
8400 Winterthur
T +41 52 208 85 58

Statik / Teilbau / Brandschutz
Basler & Hofmann AG
Forchstrasse 395
8032 Zürich
T +41 44 387 11 22

Elektroplanung
Thomas Lüem Partner AG
Berninastrasse 290
8057 Zürich
T +41 44 768 84 94

Landschaft
Bellaria Schoch Landschaftsarchitekten AG
Hardstrasse 201
8005 Zürich
T +41 44 448 40 80

Fassadenplanung
Gartmann AG
Hardstrasse 171
8005 Zürich
T +41 44 271 17 77

Schliessplanung
Schnyder + Partner
Aegertenstrasse 43
8008 Zürich
T +41 44 380 07 77


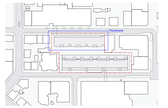

+/- 0.00 = 437.50 m ü. M

Investment Managers

AXA Investment Managers Schweiz AG
Affolternstrasse 42
8050 Zürich

# Gesamtsanierung und Umnutzung
# Paulstrasse 9 a, b, c und Gertrudstrasse 6, 8, 10, 12
# 8400 Winterthur

Revisionsplanung
Grundrisse Paulstrasse
03 Untergeschoss

Index Plangrundlage:
Projektnummer:

Dateibezeichnung: P12R_AR_P-GROUG-03

| | | | |
|---|---|---|---|
| Projektnummer: | 2344 | Massstab: | 1:200 |
| Plannummer / Index: | 4807 / A | Gezeichnet, Datum / Kürzel: | ma , 10.05.2023 / mb |
| Plankformat: | 2000 x 700 E-mes | Revidiert, Datum / Kürzel: | |

Legende nach SIA

| | | | | | |
|---|---|---|---|---|---|
| AR | Aussenbahn | FO | Fortgeleitet | Beton | Stahl |
| OK | Oberkante | RB | Rohrboden | Kunststein, vorfab. Elemente | Glasstrukturwand |
| UK | Unterkante | FB | Fertigboden | Backstein | CO+Deckenstoßbrunch |
| B | Breite | BR | Brüstung | | |
| W | Wand | ST | UK Stuck+Alg | Kalksandstein | Metallbauteilen |
| D | Decke | BE | Bodenbelag | | |
| RG | Rohrleiste | SA | Wandsockel | Wärmedämmung | |

Verweisungen

- Alle Masse sind Rohrmasse und vom Unternehmer zu kontrollieren, bzw. am Bau aufzunehmen.
- Unstimmigkeiten sind umgehend der Bauleitung mitzuteilen.
- Alle verwendeten Materialien sowie deren Verarbeitungsmethoden haben den Richtlinien der Materialfabrikanten zu entsprechen. Abweichungen können nur in begründeten Ausnahmen akzeptiert werden!
- Türhöhen sind von OK fertig Boden bis UK roher Sturz gemessen.
- Türbreiten beziehen sich auf Innenbarrite ohne Leibung.
- Lichtöffnungen sind über Fensterpos zu kontrollieren.
- Boden und Deckenstöße sind gemäß ohne Kellerungen.
- Ausspärungen gelten Durchschnittswerte des Fachplaners.

Tragwerksplanung
HHS Planungs AG
Bahnhofstrasse 40
8953 Dietikon
T +41 44 744 61 00

Architektur
Buchner Bründler AG
Brunnenstr. 56
8953 Dietikon
T +41 44 466 80 56

Gebäudetechnik
Amstein + Walthert
AWA Zürich Filiale 5
Hardstrasse 219
T +41 58 451 74 15

Landschaftsarchitektur
Vogt Landschaftsarchitekten
Zweigniederlassung der
Vogt Landschaftsarchitekten AG
Hardstrasse 201
8005 Zürich

Lichtdesign
Lichtplanung
Zumtobel Light Plan 21
Pfingstweidstrasse 60
CH-8005 Zürich

Signalétik
Schmidhalter Partner GmbH
Bahnhofstrasse 40
8953 Dietikon
T +41 44 744 61 00

Bauphysik
Bauphysik Büro Sommer GmbH
Bahnhofstrasse 40
8953 Dietikon
T +41 44 744 61 00

Statik / Tragwerk / Brandschutz
Gähler + Partner AG
Kirchgasse 22
T +41 44 761 30 10

Elektroplanung
Amstein + Walthert
AWA Zürich Filiale 5
Hardstrasse 219
T +41 58 451 74 15

Sanitärplanung
Amstein + Walthert
AWA Zürich Filiale 5
Hardstrasse 219
T +41 58 451 74 15

Fassadenberatung
Amstein + Walthert
AWA Zürich Filiale 5
Hardstrasse 219
T +41 58 451 74 15

Technikplanung
Amstein + Walthert
AWA Zürich Filiale 5
Hardstrasse 219
T +41 58 451 74 15

1:1 0.00 = 437.50 m ü. M.

KGS Investment Managers Schweiz AG
Bahnhofstrasse 42
8002 Zürich

Gesamtsanierung und Umnutzung
Paradeplatzgasse 8 a, b, c und Gertrudstrasse 6, 8, 10, 12
8001 Zürich

Bauprojektierung
Grundriss Gertrudstrasse
5A Untergeschosse

Büro Pascal Hofer
Projektcontrolling

Dateibezeichnung: PGW_AR_G-GRA23-03

| | | | |
|---|---|---|---|
| Projektnummer: | 2344 | Massstab: | 1:50 |
| Planinhalt / Index: | Grundriss / Keine Index | Datum: | 10.05.2023 / tsk |
| Plankopie: | 2023 - 5.01 / tsk | Revision Datum / Name: | |