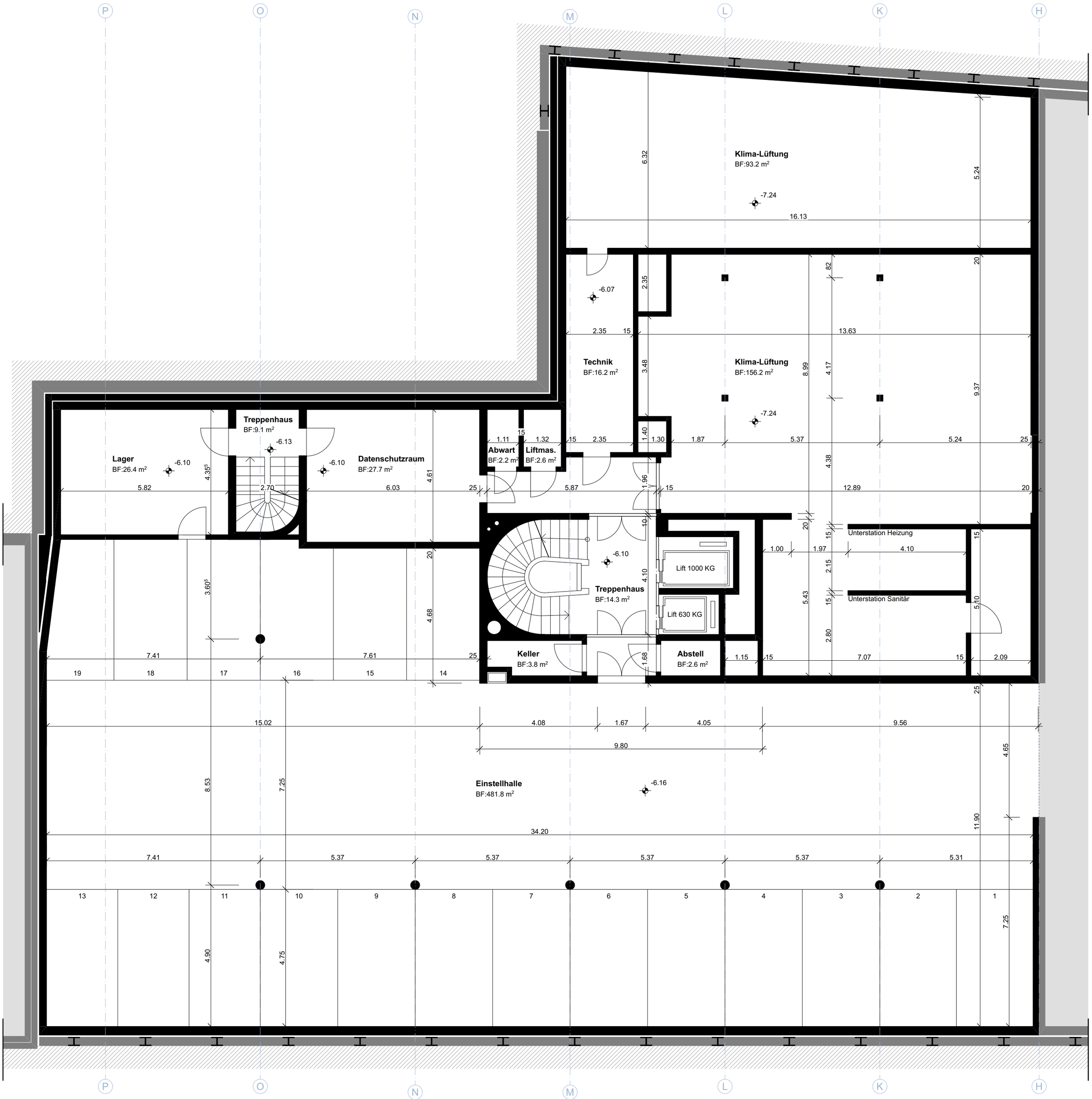

Objekt:

Geschäftshaus an der Bahnhofstrasse 12, 6300 Zug

Planbezeichnung:

2. Untergeschoss

Plan-Nr.: 019-01

Massstab: 1:100 (0 1 3 5)

Projektstatus: **Bestandaufnahmen**
Datum: **07.09.21**
Revidiert: **-**
Zeichner: **pdg**
Planformat: **A2, 420x594**

Höhenlage: **± 0.00 = 420.66**

N

Auftraggeber:

Wincasa AG
Albisriederstrasse 253
8047 Zürich
Sebastian Schwarzgruber
Tel. +41 44 403 28 88
sebastian.schwarzgruber@wincasa.ch

wincasa

Zeichner

ELEMENT Architektur GmbH
Dufourstrasse 20A
6003 Luzern
Pascal de Gamio
Tel. 078 775 94 98
pd@lmnt-arch.ch

LMNT. ELEMENT ARCHITEKTUR