kesslerplatz

Wohnung: 05.0201

2.5-Zimmer-Wohnung
Badenerstrasse 59, 8952 Schlieren

Ausbau	1 Grundausbau
Sonderausbau	2 altersgerechter Teilausbau
Etage	2. OG
Wohnfläche	70.0 m²



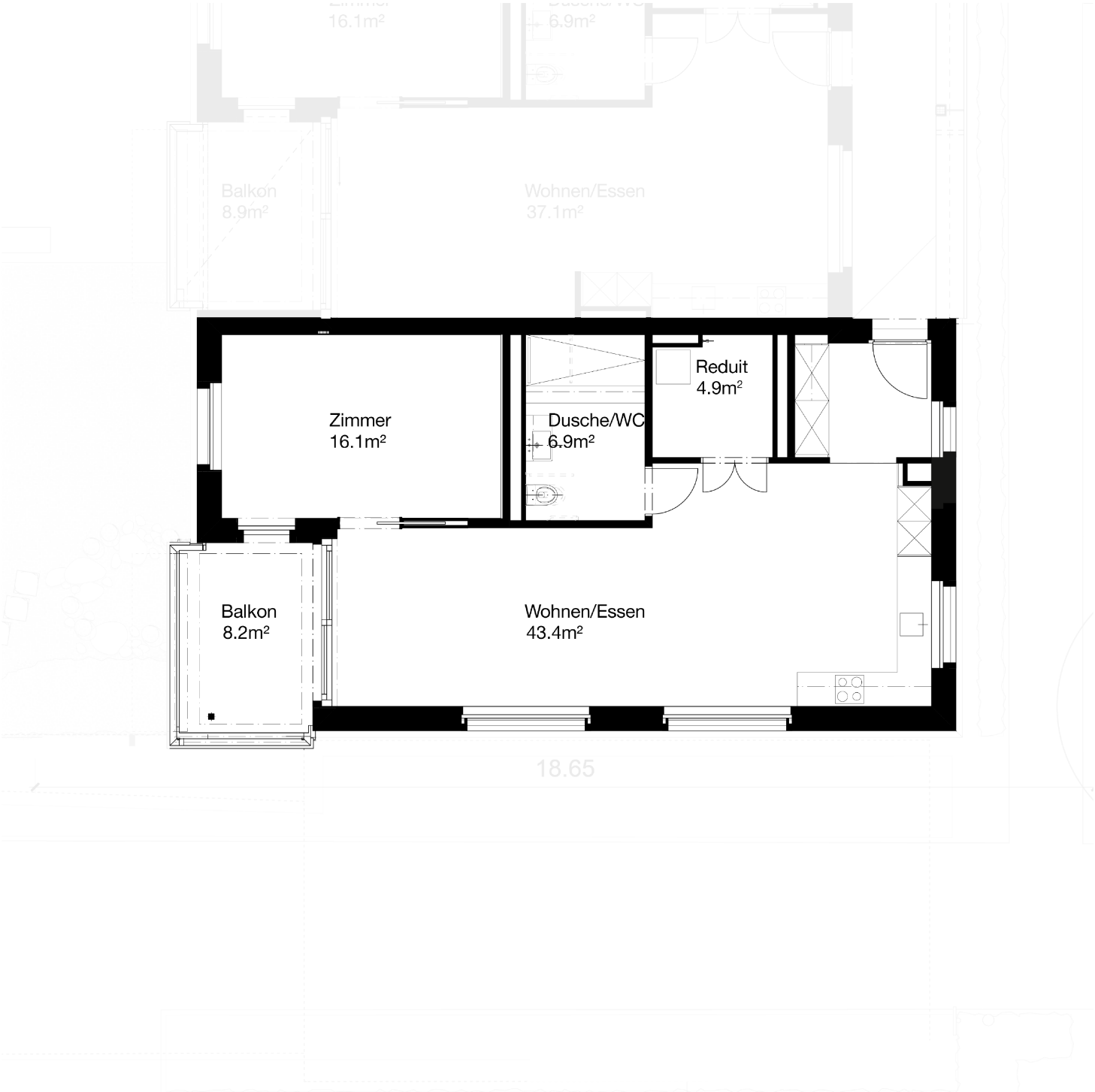

N

0 1 2 3 4 5 m

M = 1:100

Alle Angaben sind Circaangaben. Änderungen bleiben vorbehalten.
Hinweis: Die Differenz der Quadratmeterangabe der Wohnfläche zu den im Grundriss angegebenen einzelnen Bodenflächen der Zimmer resultiert aus einer Rundungsdifferenz.