Wohnüberbauung Wyden

Wyden- / Espen- /Habitstrasse. Winterthur Wülflingen

Typ 72
1.5 Zi-Wohnung
54.4 m²

Gebäude B
Erdgeschoss
410003221

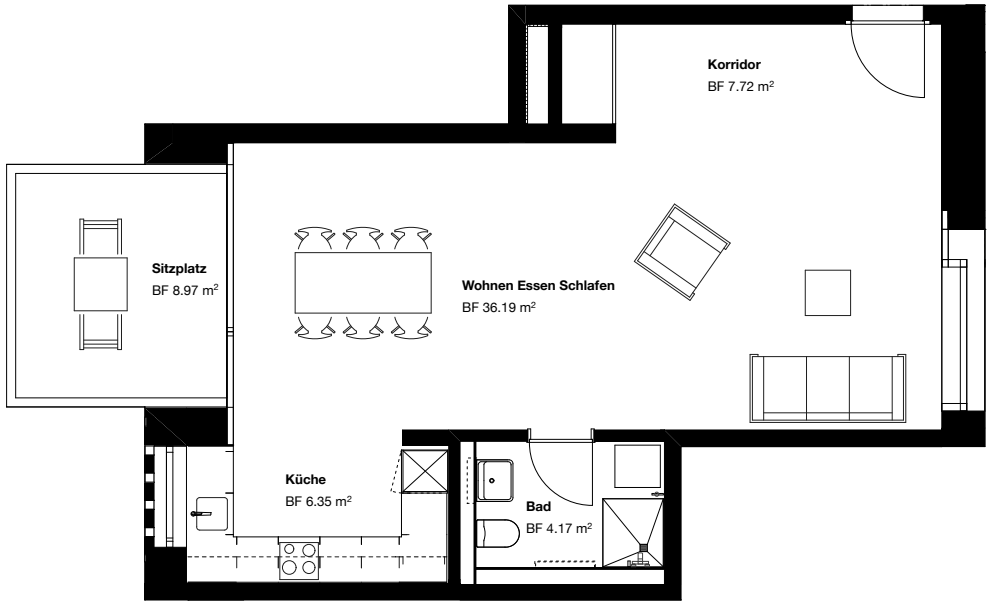



Bauherrschaft:
Noldin Immobilien AG

Architektur:
Boltshauser Architekten AG