

UEBERT: Gewerbehäuser  
 im Bldzsm. 81/6 Fläch.  
 BAUREFER: Gdr. Störzlein  
 Flächgrößen: 1487 Fläch.

**Projekt**  
 Erdgeschoss

Herr Prof. Dr. Ingrid Isenhardt  
 Schwanweg 22, 81877 München, Telefon 01 40 00 00 00

MBST:	1.1.80
PL. GR. 1/3/7/9:	3.12.81
CHZ:	03.03.87
ACE:	17.12.88
REV. 1:	24.08.88
REV. 2:	30.08.88
REV. 3:	17.12.87
REV. 4:	28.08.87
0322:	1.8.87

Plan Umgebung

Der Bauherr: \_\_\_\_\_  
 Der Architekt: \_\_\_\_\_

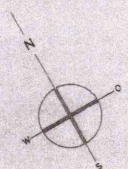

- Legende:
- Lokalisierung
  - Schmutzwasser
  - Melierwasser
  - Best. Leitung
  - Platzanweise

PP 712 + 37532 m.u.M.  
 PP 713 + 25637 m.u.M.  
 Erdgeschoss - d. 100 + 37514 m.u.M.

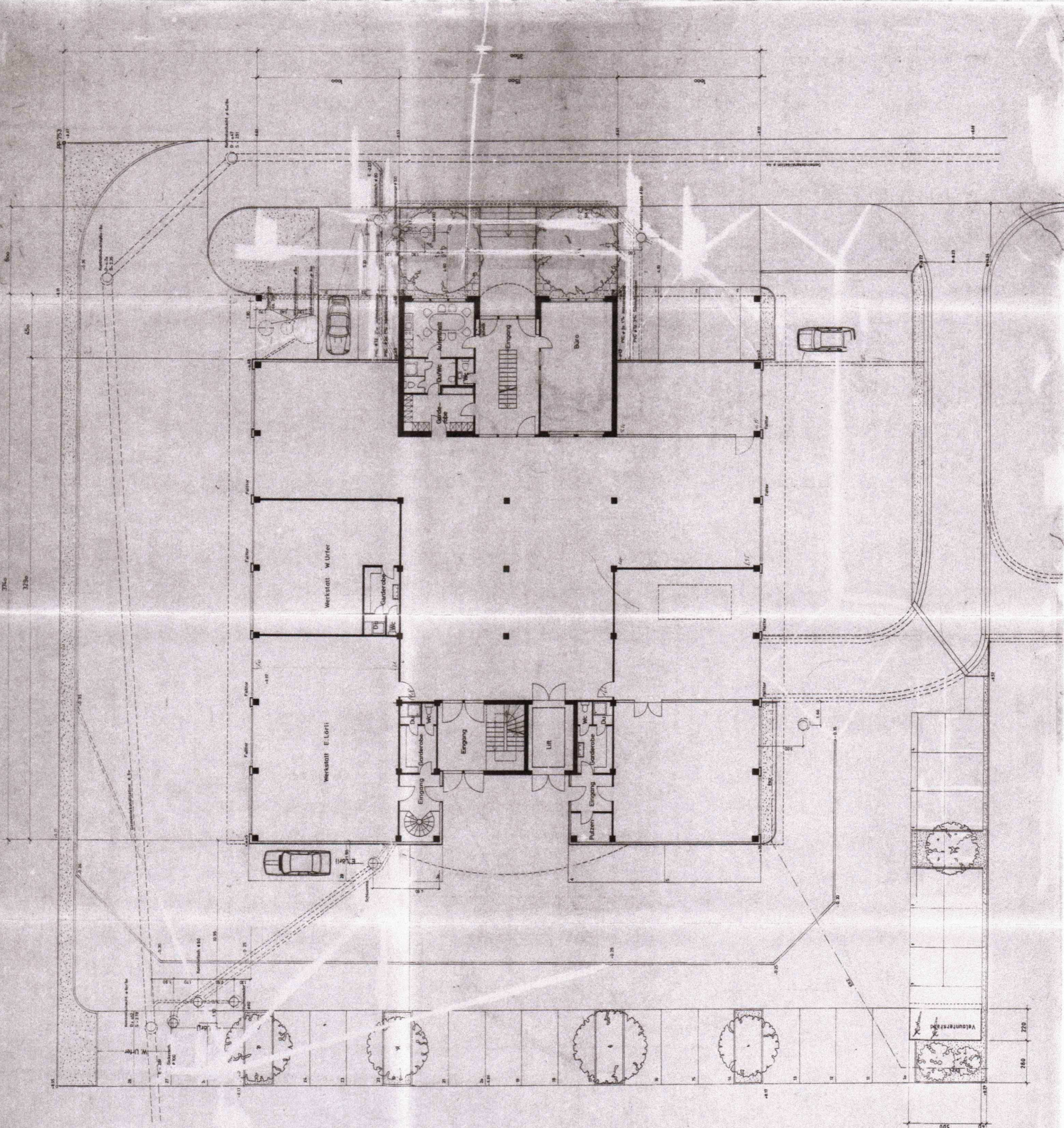

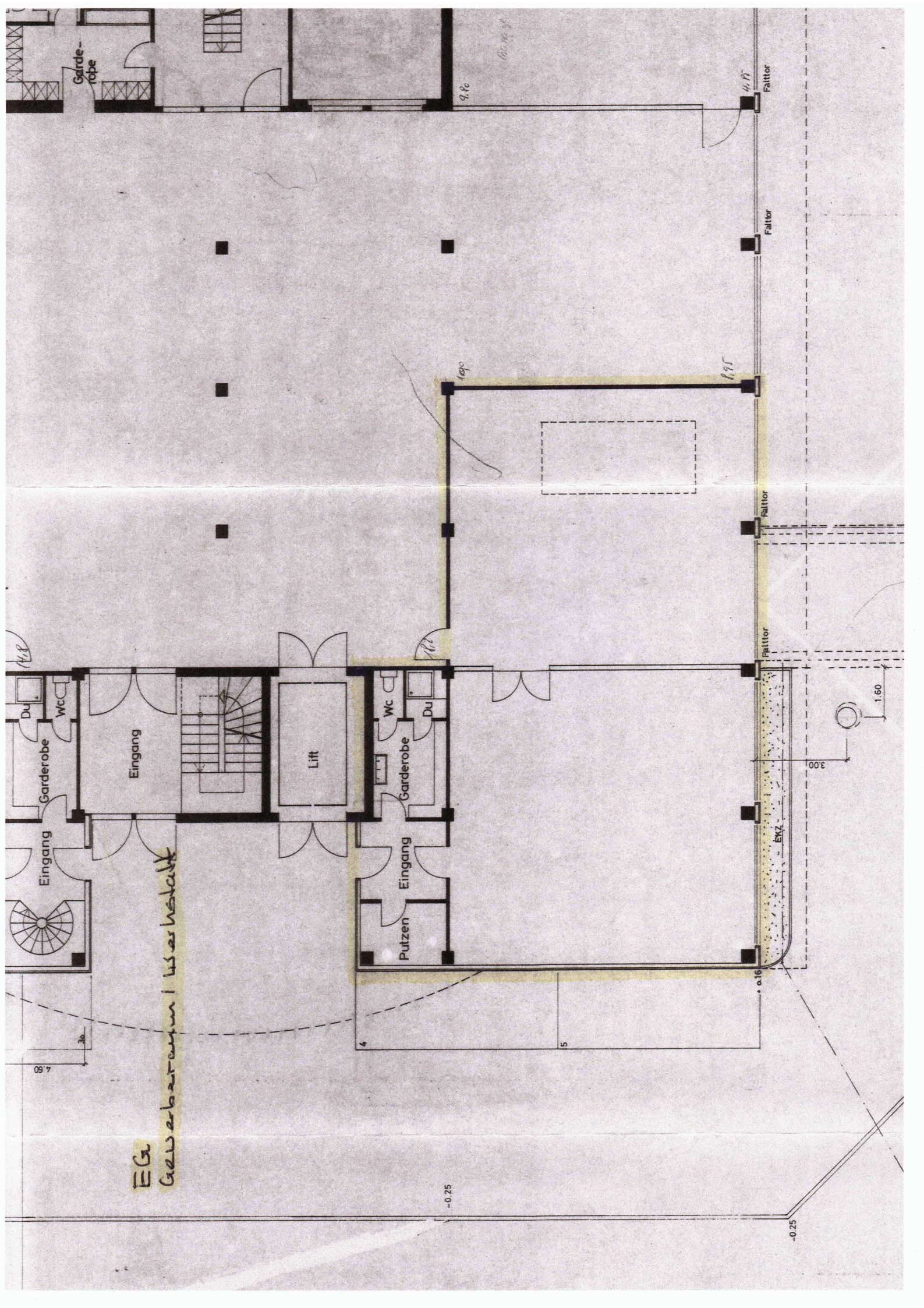

EGA

Gewerbestaum | Lissas Holzwerk

Garde-  
robe

9.80

4.17

Falltor

Falltor

1.90

1.95

Falltor

Falltor

4.8

1.12

Du

Wc

Eingang

Garderobe

Eingang

Lift

Wc

Du

Garderobe

Eingang

Putzen

Falltor

3.00

1.60

FKZ

4.80

3.0

4

5

0.16

-0.25

-0.25

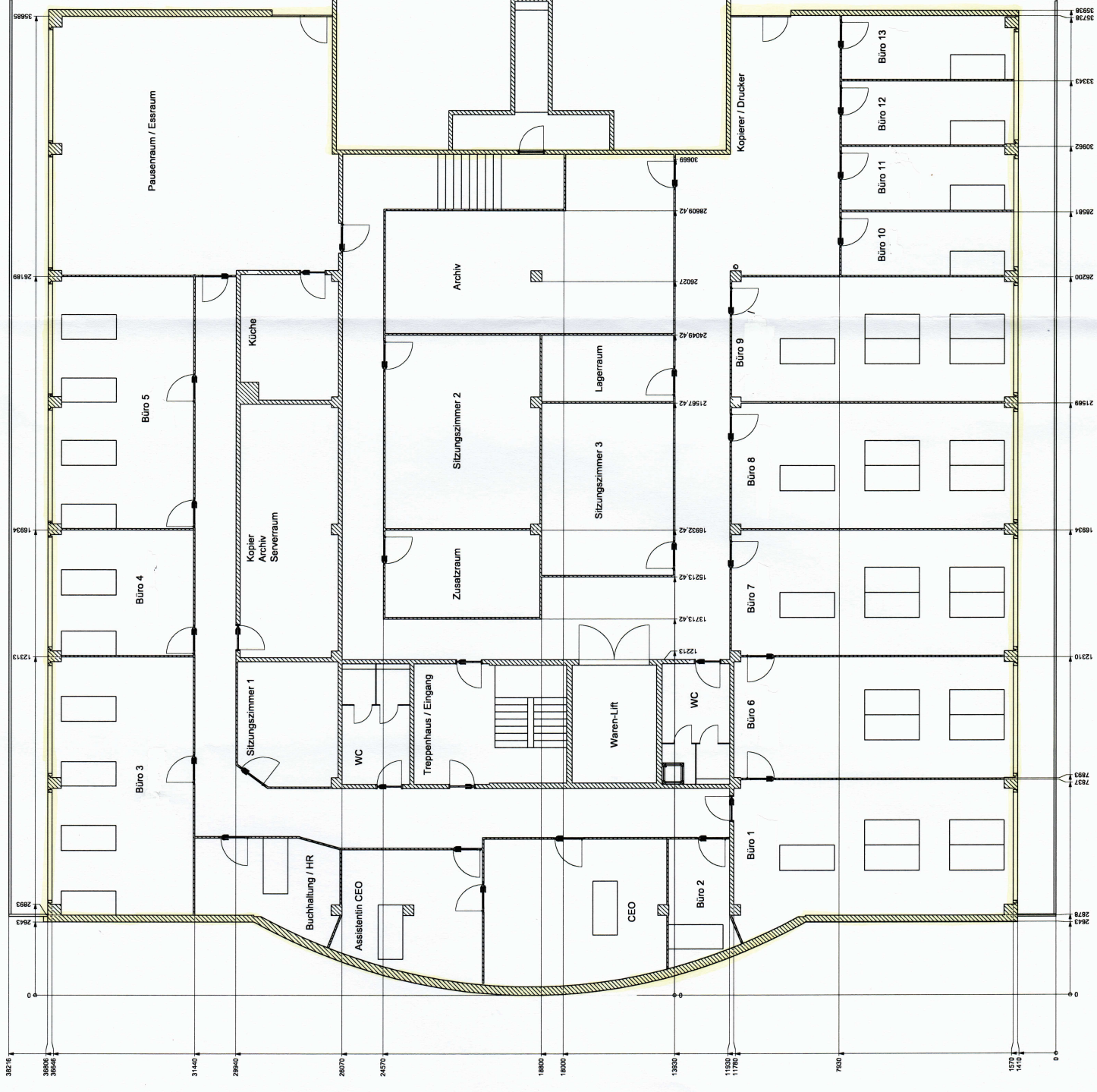

OBJEKT : Gewerbehhaus im Bötzen 848 Flach BAUHER: Graf, Sturino Hauptstr. 848 Flach	MIST: 1:100 PL GR: 05/7/0 DAT: 22.1.88 REV: 19.4.88 REV: 30.5.88	PLAN NR <b>556/15</b>
--	--	--------------------------

**PROJEKT**  
FASSADEN

Hans Rutenfranz  
Architekt  
Schillingstr. 187/182a, Telefon 01 8808090

Grafmühl  
Baumst. Flach  
1.8.100.100 © 3

Der Bauberr: *[Signature]*  
Der Architekt: *[Signature]*

40/10

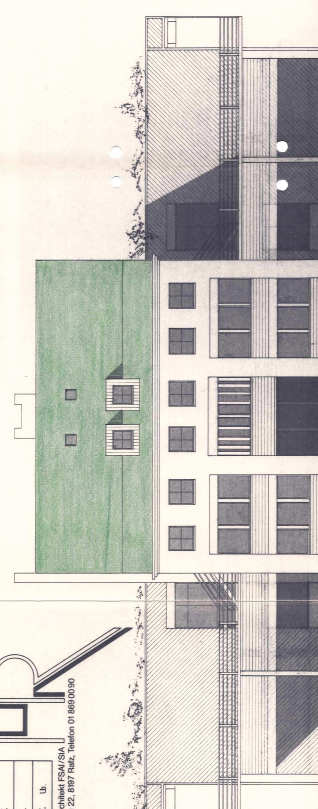

NORDFASSADE

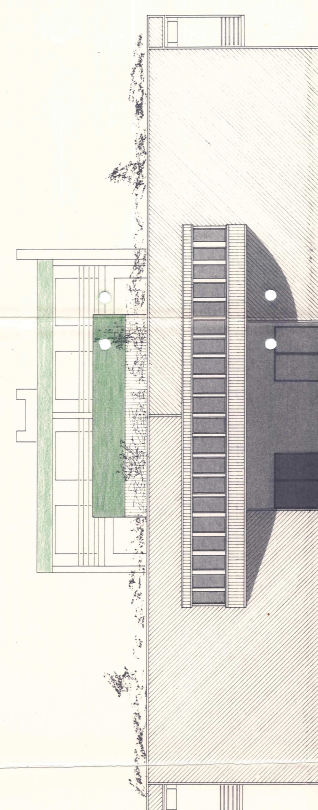

SÜDFASSADE

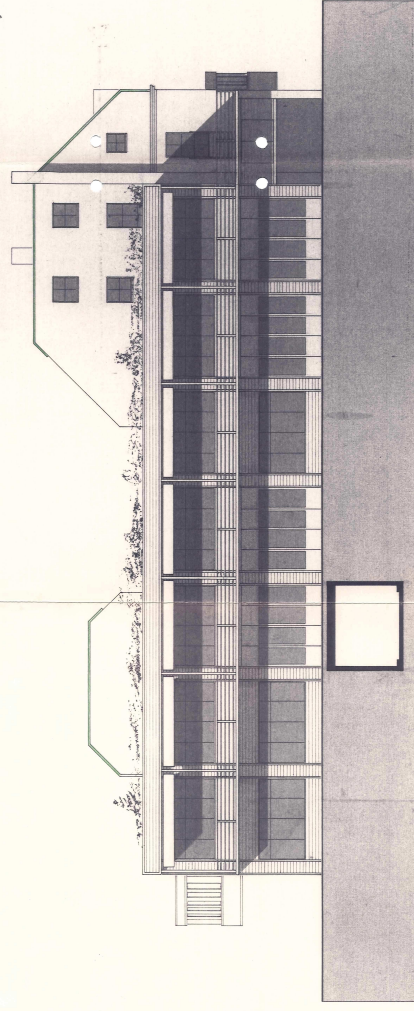

OSTFASSADE

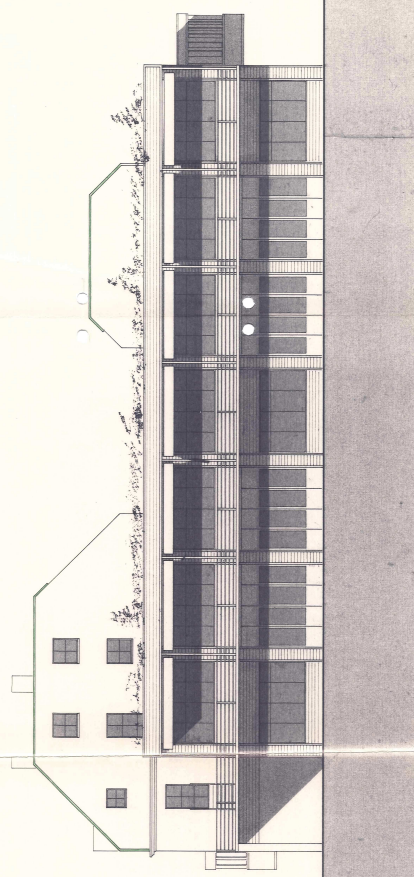

WESTFASSADE

Legende:  
□ Neu