

MODULARIO
F. rig. rend. 487



MINISTERO DELLE FINANZE
DIREZIONE GENERALE DEL CATASTO E DEI SS.TT.EE.
CATASTO EDILIZIO URBANO (RDL 13-4-1939, n. 652)

MOD. BN (CEU)

LIRE
500

29

Planimetria di u.i.u. in Comune di SANREMO via GOETHE civ. 499

EDIFICIO "E"
PIANO TERZO
ALLOGGIO INT. N° 127
H. 2,70 M

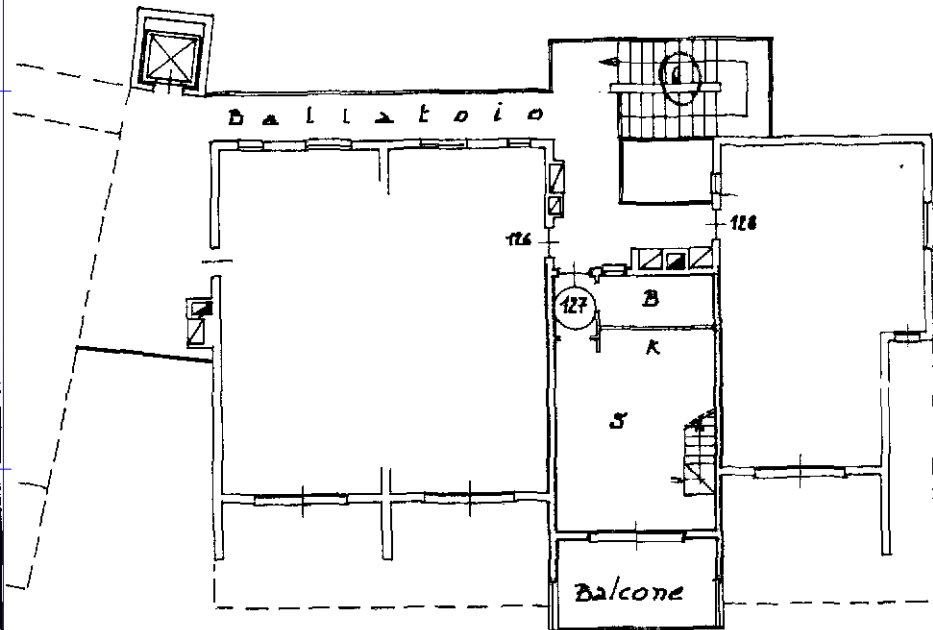

PIANO SOTTOTETTO
H MAX = 2.40

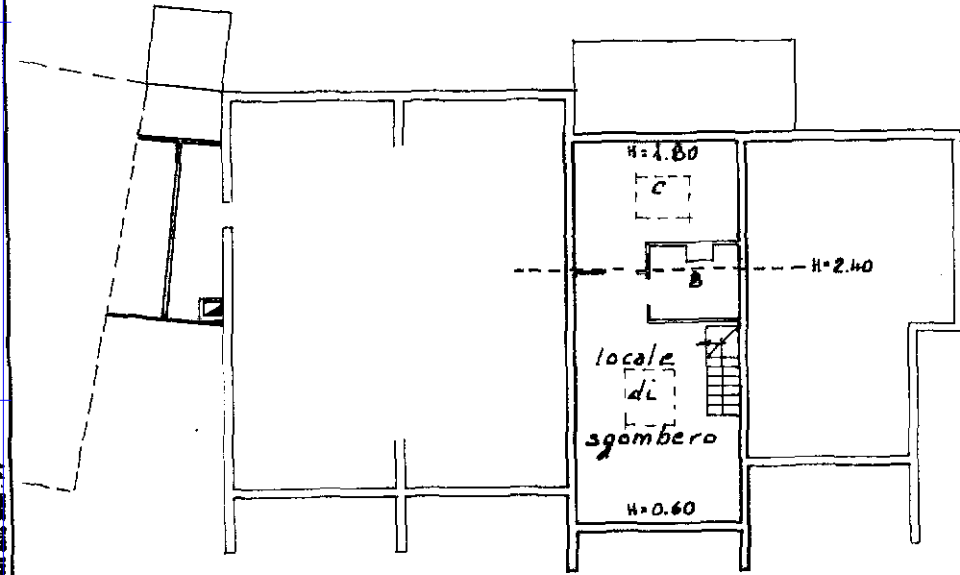

ORIENTAMENTO

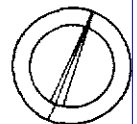

SCALA DI 1:200

Dichiarazione di N.C.
Denuncia di variazione

Compilata dal GEOM. ZOCCARATO G. Ugo
(Titolo, cognome e nome)

Iscritto all'albo de GEOMETRI
della provincia di IMPERIA

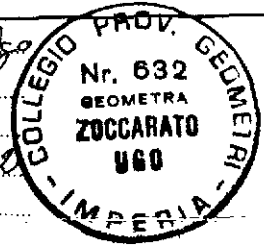

RISERVATO ALL'UFFICIO

15 LUG. 1995
✓ 2654

Ultima planimetria catastale
F. 45

Data presentazione: 18/07/1995 - Data: 22/04/2023 - n. T57999 - Richiedente: RBNLSS84P12I138C
Totale schede: 1 - Formato di acquisizione: A4 (210x297) - Formato stampa richiesta: A4 (210x297)

man 01
Catasto dei Fabbricati - Situazione al 22/04/2023 - Comune di SANREMO (I138) - < Sez. urbana SR - Foglio 45 - Particella 568 - Subalterno 30 >
VIA WOLFGANG GOETHE n. 499 Edificio E Interno 127 Piano 3 - 4