

WRY Residence - Canobbio

PPP4 – 2.5 locali al primo piano

SUL abitazione	71.60	mq
Terrazza (50%)	26.90	mq
Cantina/lavand. privata (50%)	7.30	mq

SUL commerciale	88.80	mq
-----------------	-------	----

Prezzo di vendita **chf. 670'000.-**

L'appartamento dispone di 1 posto auto in autorimessa al prezzo di chf. 50'000.- e di 1 posto auto esterno al prezzo di chf. 30'000.-

WRY RESIDENCE

comune di Canobbio, mappale n. 780 RFD

PIANTA SECONDO PIANO - VARIANTE

Esecutivi
tav. 05a
scala 1:100
marzo 2021



WRY RESIDENCE

comune di Canobbio, mappale n. 780 RFD

scala 1:100

PIANTA PIANO -2 CANTINE

marzo 2021



- CANTINA-LAVANDERIA ① assegnata alla PPP 1
- CANTINA-LAVANDERIA ② assegnata alla PPP 2
- CANTINA-LAVANDERIA ③ assegnata alla PPP 3
- CANTINA-LAVANDERIA ④ assegnata alla PPP 4
- CANTINA-LAVANDERIA ⑤ assegnata alla PPP 5
- CANTINA-LAVANDERIA ⑥ assegnata alla PPP 6

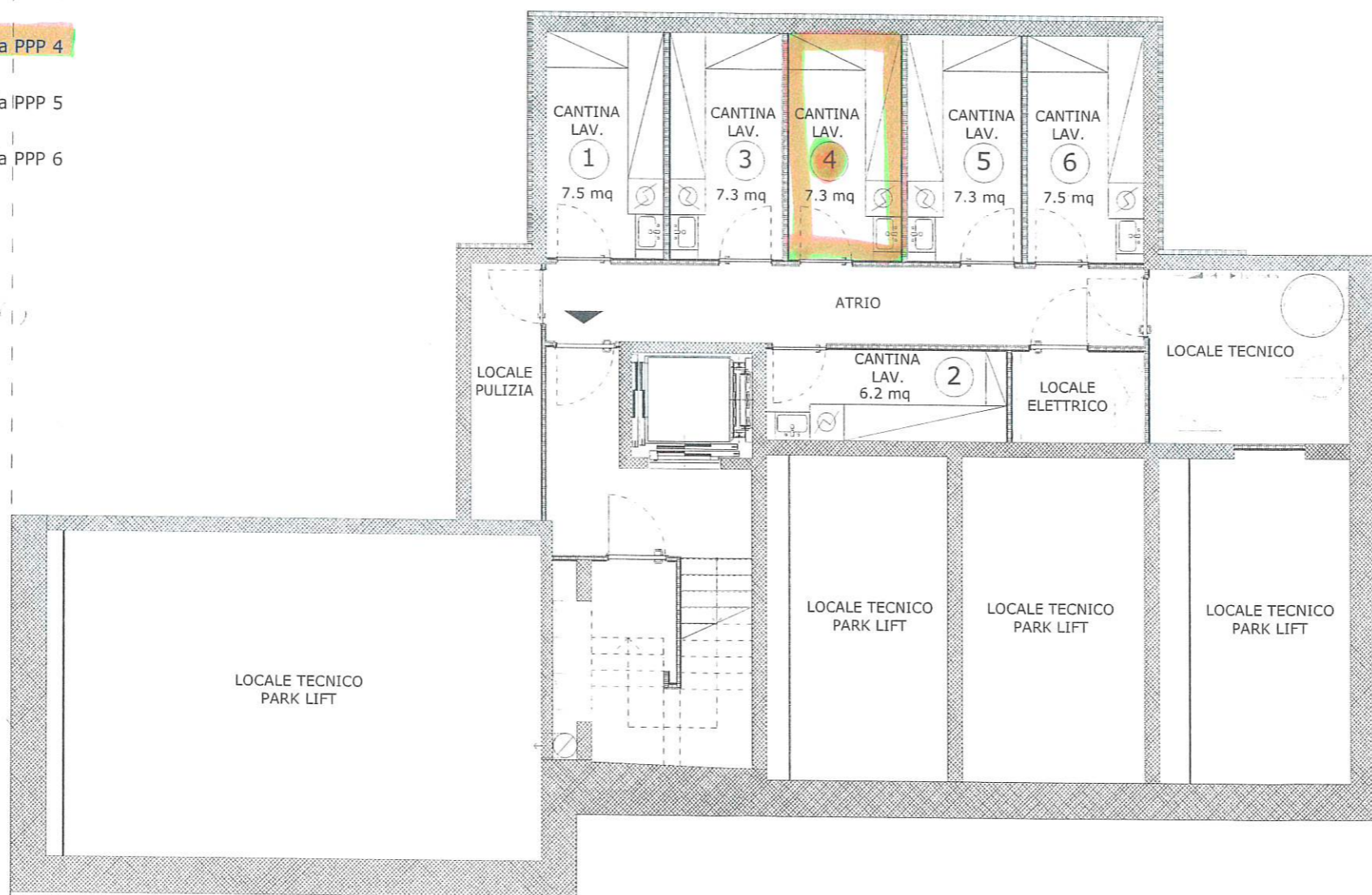

WRY RESIDENCE

comune di Canobbio, mappale n. 780 RFD

scala 1:100

PIANTA PIANO -1 GARAGE

marzo 2021



- POSTO AUTO DOPPIO ① assegnato alla PPP 1
- POSTO AUTO ② assegnato alla PPP 2
- POSTO AUTO DOPPIO ③ assegnato alla PPP 3
- n. 1 POSTI AUTO ④ assegnati alla PPP 4**
- n. 2 POSTI AUTO ⑤ assegnato alla PPP 5
- POSTO AUTO DOPPIO ⑥ assegnato alla PPP 6

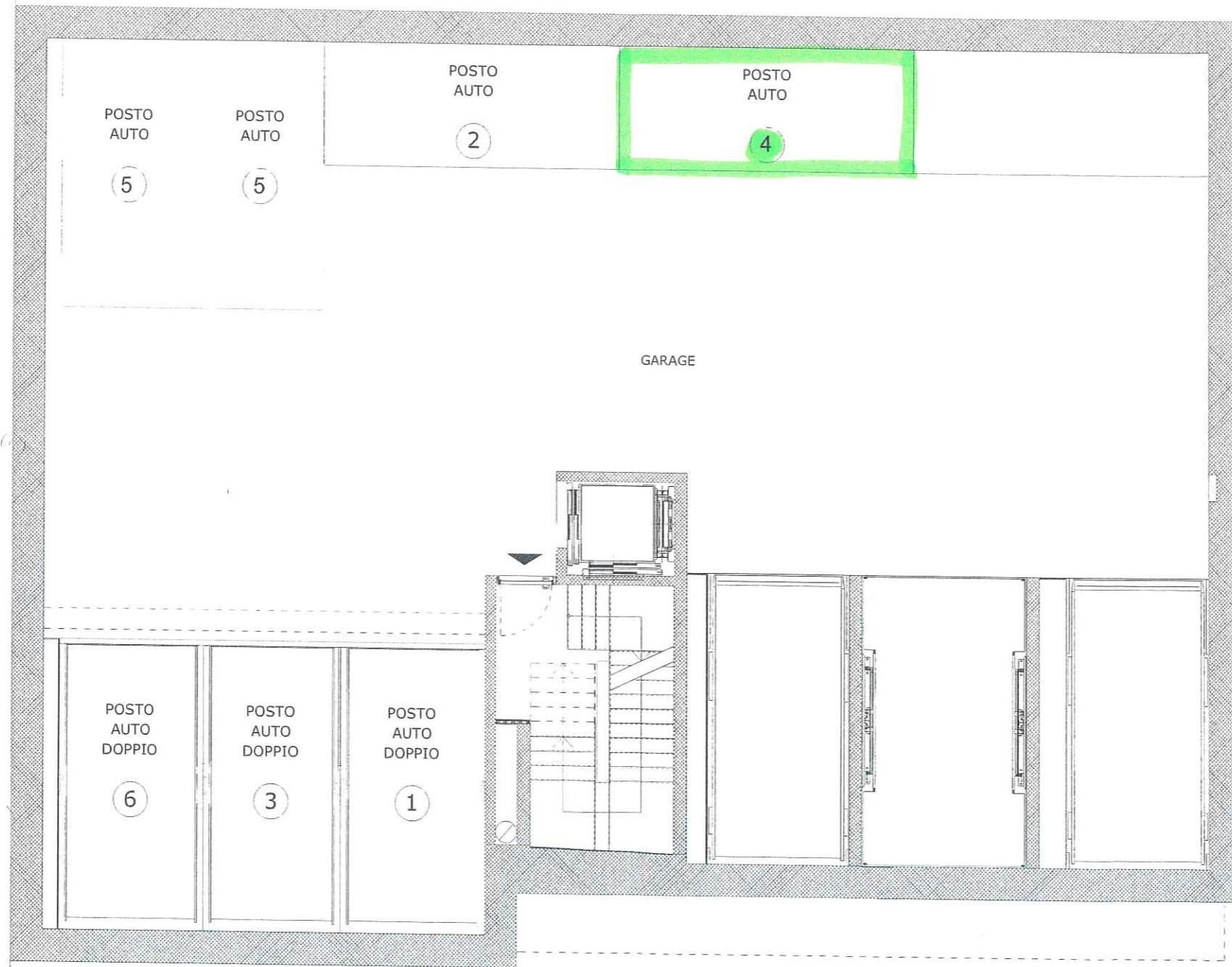

WRY RESIDENCE

PPP 1

comune di Canobbio, mappale n. 780 RFD

scala 1:100

PIANTA PIANO TERRENO

marzo 2021



PPP 4