

PIANTA PIANO TERRA

COMPLESSO RESIDENZIALE A SAZZARA VIA ITALIA LIBERA

DESCRIZIONE TECNICA

Totale di lavoro di natura edilizia di interventi progettati nel Comune di Suzzara
delimitato a sud da via Saffi e a nord da via Saffi, a sud da via Saffi e a nord da via Saffi
con area di circa 1.200 mq. di proprietà della società
appartenente al gr. n. 1

Art. 1 - STRUTTURA DEL MANICATO

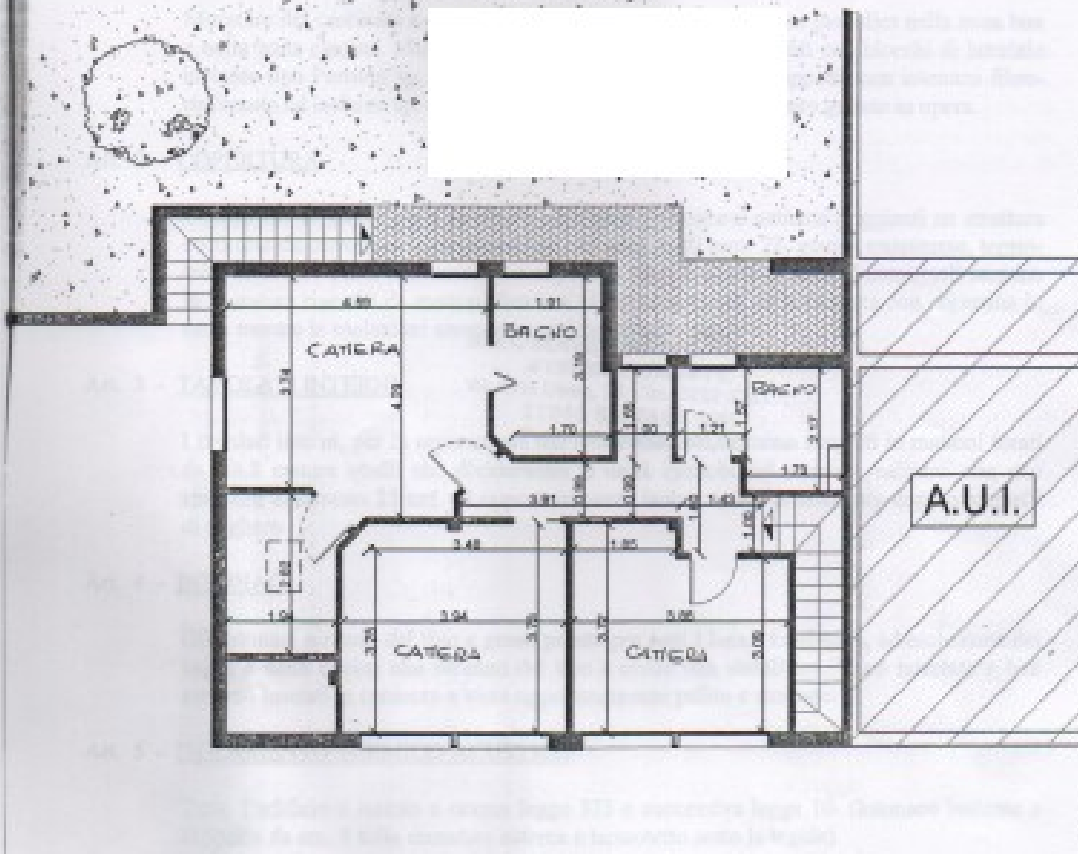

Art. 2 - FINESTRE

Le finestre previste per la mansarda sono a tutto soppalco e costituite da colonne di
profilo in PVC grigio, con vetri di pannello speciale, collati e fessati secondo le norme
in vigore. Tutti i pannelli orizzontali saranno in appalti per
della mansarda e non essere adatti e distanziati all'altezza della
mansarda. I pannelli saranno in PVC grigio e
con appalti per il piano e collegati al piano per il piano.

PIANTA PIANO MANSARDA