RENGGSTRASSE 10

RENGGSTRASSE 8

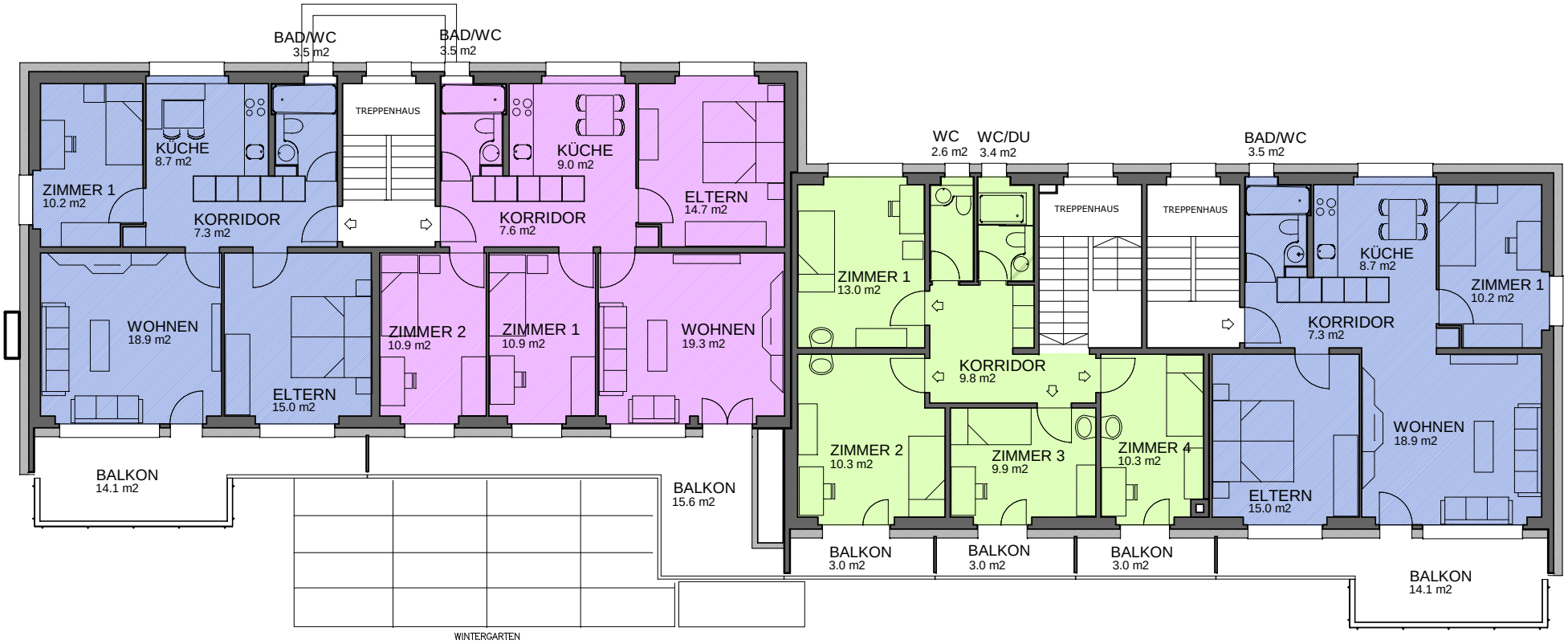

3 1/2 ZI-WOHNUNG
NWF 63.7 m2

4 1/2 ZI-WOHNUNG
NWF 76.0 m2

PERSONALZIMMER
NWF 59.4 m2

3 1/2 ZI-WOHNUNG
NWF 63.7 m2

0 1 2 3 4 5m

DEZEMBER 2012

WGL seit 1956
Wohnbaugenossenschaft WGL Littau

MFH - RENGGSTRASSE 8-10, 6014 LUZERN

1. OBERGESCHOSS