

Dichiarazione protocollo n. _____ del _____	
Planimetria di u.i.u. in Comune di Cavallirio	
Via Giovanni Bodone _____ civ. 2	
Identificativi Catastali:	Compilata da: Bellone Claudio
Sezione:	Iscritto all'albo: Geometri
Foglio: 9	Prov. Novara
Particella: 331	N. 01700
Subalterno: 2	

Scheda n. 1 Scala 1:200

SECONDO PIANO

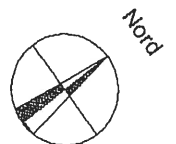
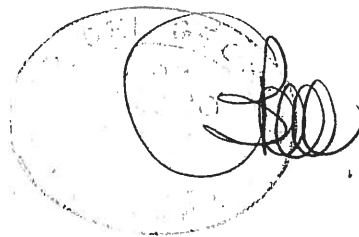
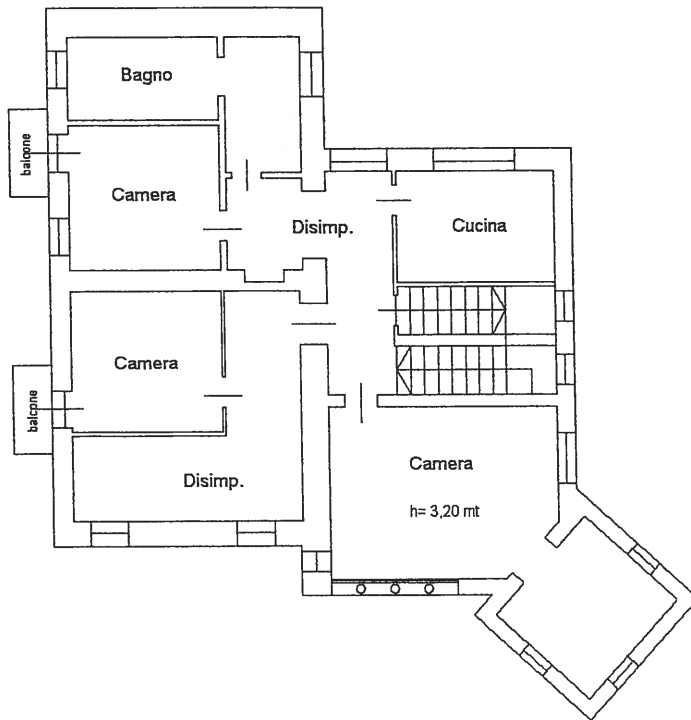

ACCERTAMENTO DELLA PROPRIETA' IMMOBILIARE URBANA

mod. D1

Quadro A Dichiarazione di fabbricato urbano o nuova costruzione presentata ai sensi dell'art. 28 del RDL 13 aprile 1939, n. 652										
Tipo Mappale n.	del	Ditta	n.	1	di	1	Unita' a destinazione ordinaria	n.	1	
Causale: Unita' afferenti edificate in sopraelevazione - idc : 9 - 331							speciale e particolare	n.		
Data in cui l'immobile è divenuto servibile all'uso (ultimazione dei lavori): 01/01/2000							totali in costituzione	n.	1	
Già in atti al C.E.U. con Idc Com: ASDK Sez: Fgl: 9 Pla: 331 Sub: 1										
Documenti allegati: Mod. 1N parte I		n.	1	Mod. 2N parte I		n.	planimetriche		n.	1
Mod. 1N parte II		n.	1	Mod. 2N parte II		n.	pagine elaborato planimetrico		n.	

Quadro U Unita' Immobiliari																			
Riferimenti Catastali					Utilita' Comuni Censibili					Dati di Classamento Proposti									
N.	Part. spec.	Oper.	Sez.	Foglio	Particella	Sub.	Op.	Sez.	Foglio	Particella	Sub.	Z.C.	Cat.	Cl.	Cons.	Superf. cat.	Rendita	1N/2N	Plan.
Indirizzo										Piano	Scala	Interno	Lotto	Edificio					
1		C	9	331	2							U	A/7	2	6	203	697,22	SI	SI
			9	332	8														
via giovanni bodone										2			2						

Quadro D | Note Relative al Documento e Relazione Tecnica

si procede a censire un'unita' edificata da molti decenni non si conosce data certa neppure della ristrutturazione, non rientra pero' nell' elenco dei mai dichiarati. all'unita' vi si accede attraversando l'unita' sottostante. l'elaborato planimetrico viene depositato coi sub. 3 e 4.

Il Dichiarante: **MORINI GALLARATI PIER GIORGIO**
Residente in **CAVALLIRIO (NO) - VIA BODONE GIOVANNI n. 00002 c.a.p. 28010**

Il Tecnico: **Geom. BELLONE CLAUDIO**
ALBO DEI GEOMETRI DELLA PROVINCIA DI NOVARA n. 01700
Codice Fiscale: **BLLCLD55D16F952X**

(firma)

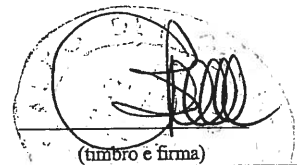

(timbro e firma)

Riservato all'Ufficio	Data _____	Protocollo _____
Verifica eseguita in data _____	Eseguita la registrazione _____	Notifica eseguita in data _____
_____	_____	_____
l'incaricato	l'incaricato	l'incaricato

ACCERTAMENTO DELLA PROPRIETA' IMMOBILIARE URBANA
ELENCO DEI SUBALTERNI ASSEGNATI

Elenco Subalterni

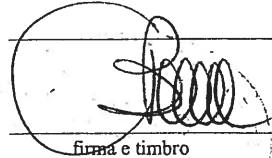
Comune		Sezione	Foglio	Particella		Tipo mappale	del:
CAVALLIRIO			9	331			
Sub.	UBICAZIONE via/piazza	n° ci	Piani	Scala	Int.	DESCRIZIONE	
1	via giovanni bodone	2	T-1			PORZIONE DI ABITAZIONE, UNITA AL SUB. 7 DEL MAPPALE 332	
2	via giovanni bodone	2	2			PORZIONE DI ABITAZIONE,UNITA AL SUB. 8 DEL MAPPALE 332	
3	via giovanni bodone	2	T			AUTORIMESSA	
4	via giovanni bodone	2	T			AUTORIMESSA	
5	via giovanni bodone	2	T			B.C.N.C. A TUTTI I SUBALTERNI DEL MAPPALE 331, CORTE.	
Comune		Sezione	Foglio	Particella		Tipo mappale	del:
CAVALLIRIO			9	332			
Sub.	UBICAZIONE via/piazza	n° ci	Piani	Scala	Int.	DESCRIZIONE	
3	VIA SAN ROCCO	10	T-1-2			ABITAZIONE DI TIPO ECONOMICO UNITA AL MAPPALE 325,628.	
5	VIA SAN ROCCO	10	T-1-2			ABITAZIONE DI TIPO POPOLARE, UNITA AL MAPPALE 329, 1102, 1103,1152.	
6	VIA SAN ROCCO	10	S1-T-1-2			ABITAZIONE DI TIPO ECONOMICO UNITO AL MAPPALE 327, 1109 1110,1111.	
7	via giovanni bodone	2	T-1			PORZIONE DI ABITAZIONE, UNITA AL SUB. 1 DEL MAPPALE 331.	
8	via giovanni bodone	2	2			PORZIONE DI ABITAZIONE, UNITA AL SUB. 2 DEL MAPPALE 331.	
Protocollo _____						data	
IL TECNICO Geom. BELLONE CLAUDIO							
ALBO DEI GEOMETRI DELLA PROVINCIA DI NOVARA n. 01700							
Codice Fiscale: BLLCLD55D16F952X							
						 firma e timbro	

ELABORATO PLANIMETRICO

compilato da:
Bellone Claudio

Iscritto all'albo:
Geometri

Prov. Novara

N. 01700

**Agenzia del Territorio
CATASTO FABBRICATI
Ufficio Provinciale di
Novara**

Comune di Cavallirio

Sezione: Foglio: 9

Particella: 331

Protocollo n.

del

Tipo Mappale n.

del

Dimostrazione grafica dei subalterni

Scala 1 : 500

PIANO TERRA

SECONDO PIANO

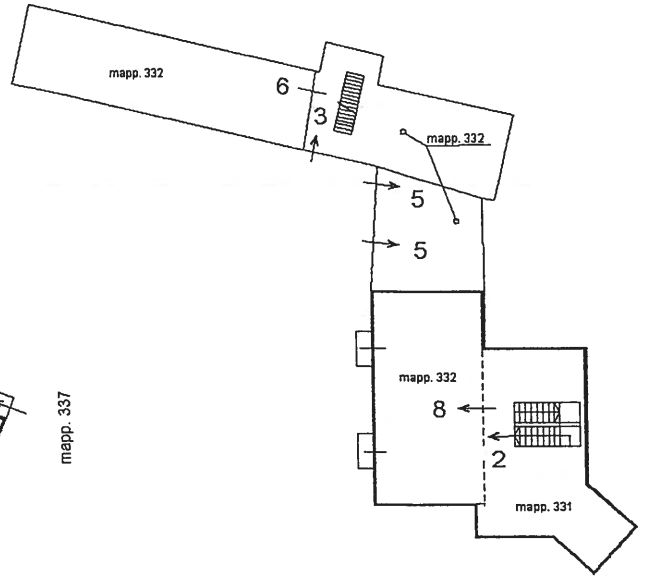
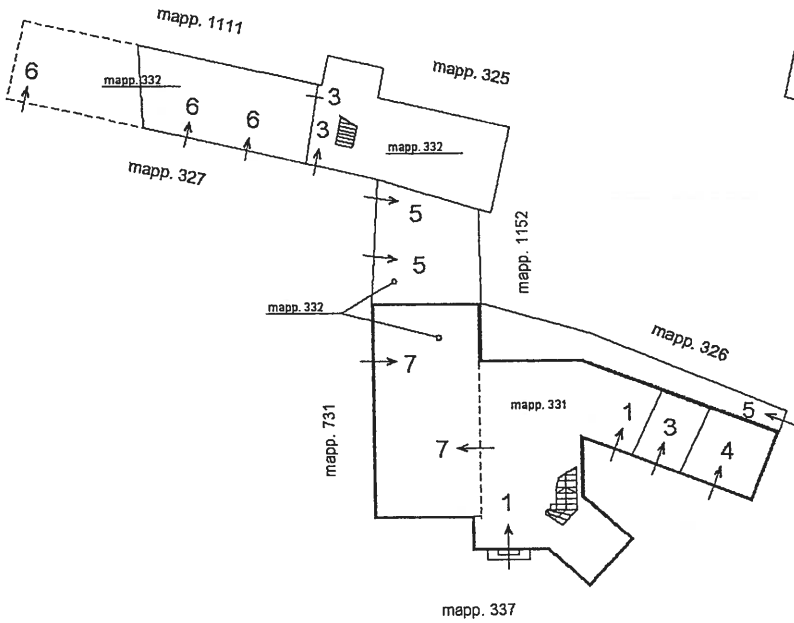

PRIMO PIANO

PIANO SEMINTERRATO

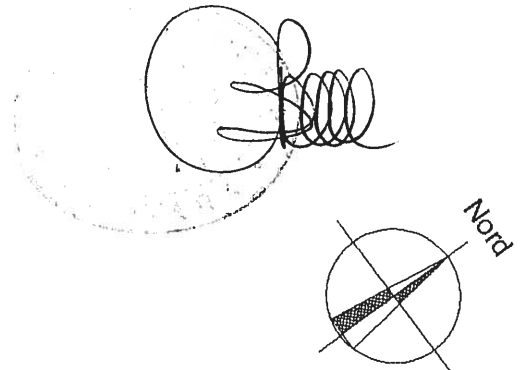
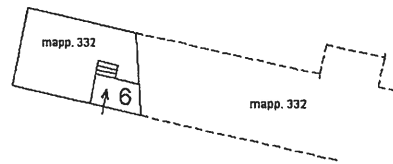
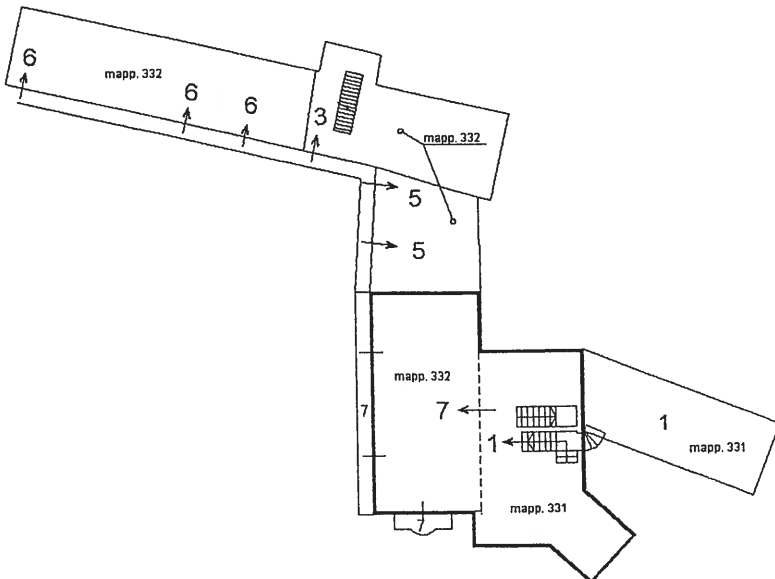

ACCERTAMENTO DELLA PROPRIETA' IMMOBILIARE URBANA

mod. D1

Quadro A Dichiarazione di fabbricato urbano o nuova costruzione presentata ai sensi dell'art. 28 del RDL 13 aprile 1939, n. 652									
Tipo Mappale n.	del	Ditta	n.	1	di	1	Unita' a destinazione ordinaria	n.	2
Causale: Unita' afferenti edificate su aree di corte - idc : 9 - 331							speciale e particolare	n.	
Data in cui l'immobile è divenuto servibile all'uso (ultimazione dei lavori): 01/01/2000							totali in costituzione	n.	2
Già in atti al C.E.U. con Idc Com: A5DK Sez: Fgl: 9 Pla: 331 Sub: 1									
Documenti allegati: Mod. 1N parte I		n.	1	Mod. 2N parte I		n.	planimetrie	n.	2
Mod. 1N parte II		n.	2	Mod. 2N parte II		n.	pagine elaborato planimetrico	n.	1

Quadro U Unita' Immobiliari																
Riferimenti Catastali					Utilita' Comuni Censibili				Dati di Classamento Proposti							
N. Part. spec. Indirizzo	Oper. Sez.	Foglio	Particella	Sub.	Op. Sez.	Foglio	Particella	Sub.	Z.C. Piano	Cat.	Cl. Cons.	Superf. cat. Scala Interno	Rendita Lotto	1N/2N	Plan. Edificio	
1 via giovanni bodone	C	9	331	3					U	C/6	3	13	17	40,28	SI	SI
		2								T						
2 via giovanni bodone	C	9	331	4					U	C/6	3	17	25	52,68	SI	SI
		2								T						

Quadro D Beni Comuni non Censibili				
Sez.	Foglio	Particella	Sub.	Piano
	9	331	5	T

Quadro D | Note Relative al Documento e Relazione Tecnica

le unita' vengono censite senza tipo mappale in quanto gia' correttamente riportate in mappa. risultano edificate da molti anni anche se non rientrano nell'elenco dei mai dichiarati. l'elaborato viene redatto in base a quanto depositato in catasto e le dividendi in base a quanto dichiarato dagli stessi tecnici catastali che hanno potuto visionare le planimetrie.

Il Dichiarante: **MORINI GALLARATI PIER GIORGIO**
Residente in **CAVALLIRIO (NO) - VIA BODONE GIOVANNI n. 00002 c.a.p. 28010**

Il Tecnico: **Geom. BELLONE CLAUDIO**
ALBO DEI GEOMETRI DELLA PROVINCIA DI NOVARA n. 01700
Codice Fiscale: **BLLCLD55D16F952X**

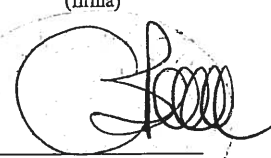
(firma)

(timbro e firma)

Riservato all'Ufficio	Data _____	Protocollo _____
Verifica eseguita in data _____	Eseguita la registrazione _____	Notifica eseguita in data _____
_____	_____	_____
l'incaricato	l'incaricato	l'incaricato

Identificativi Catastali:
Sezione:
Foglio: 9
Particella: 331
Subalterno: 3

Compilata da:
Bellone Claudio
Iscritto all'albo:
Geometri
Prov. Novara

N. 01700

Scheda n. 1

Scala 1:200

PIANO TERRA

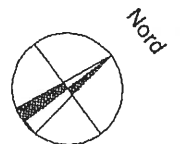
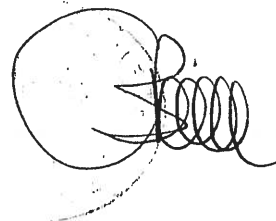
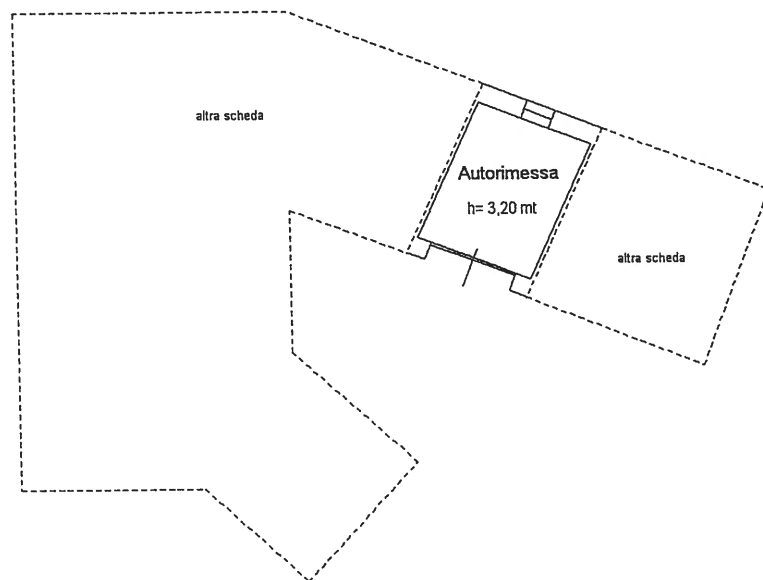



Ufficio Provinciale di Novara - Territorio
Servizi Catastali

Visura per soggetto

Situazione degli atti informatizzati al 17/01/2013

Data: 17/01/2013 - Ora: 11.18.58

Segue

Visura n.: T96439 Pag: 1

Dati della richiesta	MORINI GALLARATE PIER GIORGIO
Soggetto individuato	Terreni e Fabbricati siti in tutta la provincia di NOVARA MORINI GALLARATE PIER GIORGIO nato a MILANO il 06/09/1966 C.F.: MRNPNR66P06F2051

1. Unità Immobiliari site nel Comune di CAVALLIRIO(Codice C378) - Catasto dei Fabbricati

N.	DATI IDENTIFICATIVI				DATI DI CLASSAMENTO				ALTRE INFORMAZIONI			
	Sezione Urbana	Foglio	Particella	Sub	Zona Cens.	Micro Zona	Categoria	Classe	Consistenza	Rendita	Indirizzo Dati derivanti da	Dati ulteriori
1		9	331	1			A7	2	13 vani	Euro 1.510,64	VIA BODONE GIOVANNI n. 2 piano: T-j; VARIAZIONE del 16/01/2013 n. 429 -1/2013 in atti del 16/01/2013 (protocollo n. NO0003915) RST -VTO -VSI -AMP	Annotazione

Immobile 1: Annotazione: classamento e rendita proposti (d.m. 701/94)

Intestazione degli immobili indicati al n. 1

N.	DATI ANAGRAFICI	CODICE FISCALE	DIRITTI E ONERI REALI
1	MORINI GALLARATE Pier Giorgio nato a MILANO il 06/09/1966	MRNPNR66P06F2051*	(1) Proprieta' per 1000/1000

* Codice Fiscale Validato in Anagrafe Tributaria



Ufficio Provinciale di Novara - Territorio
Servizi Catastali

Visura per soggetto

Situazione degli atti informatizzati al 17/01/2013

Data: 17/01/2013 - Ora: 11.18.58
Visura n.: T96439 Pag: 2

Segue

2. Unità Immobiliari site nel Comune di CAVALLIRIO(Codice C378) - Catasto del Fabbricati

N.	DATI IDENTIFICATIVI					DATI DI CLASSAMENTO			ALTRE INFORMAZIONI			
	Sezione Urbana	Foglio	Particella	Sub	Zona Cens. Zona	Micro Zona	Categoria	Classe	Consistenza	Rendita	Indirizzo Dati derivanti da	Dati ulteriori
1		9	331	2			A/7	2	6 vani	Euro 697,22	VIA BODONE GIOVANNI n. 2 piano; 2; UNITA' AFFERENTI EDIFICATE IN SOPRAELEVAZIONE del 16/01/2013 n. . 54. 1/2013 in atti dal 16/01/2013 (protocollo n. NO0003932) UNITA AFFERENTI EDIFICATE IN SOPRAELEVAZIONE	Annotazione
			332									

Immobile 1: Annotazione: classamento e rendita proposti (d.m. 701/94)

Intestazione degli Immobili indicati al n. 2

N.	DATI ANAGRAFICI		CODICE FISCALE	DIRITTI ONERI REALI
	MORINI GALLARATE Pier Giorgio nato a MILANO il 06/09/1966	UNITA' AFFERENTI EDIFICATE IN SOPRAELEVAZIONE del 16/01/2013 n. 54. 1/2013 in atti dal 16/01/2013 (protocollo n. NO0003932) Registrazione: UNITA AFFERENTI		
1			MRNPGR66P06F2051*	(1) Proprietà per 1000/1000
	DATI DERIVANTI DA			

* Codice Fiscale Validato in Anagrafe Tributaria

Visura per soggetto

Situazione degli atti informatizzati al 17/01/2013

Data: 17/01/2013 - Ora: 11.18.58 Fine
Visura n.: T96439 Pag: 3

3. Unità Immobiliari site nel Comune di CAVALLIRIO(Codice C378) - Catasto dei Fabbricati

N.	DATI IDENTIFICATIVI				DATI DI CLASSAMENTO				ALTRE INFORMAZIONI			
	Sezione Urbana	Foglio	Particella	Sub	Zona C/cls.	Micro Zona	Categoria	Classe	Consistenza	Rendita	Indirizzo Dati derivanti da	Dati ulteriori
1		9	331	3			C/6	3	13 m ²	Euro 40,28	VIA BODONE GIOVANNI n. 2 piano: T; UNITA' AFFERENTI EDIFICATE SU AREE DI CORTE del 16/01/2013 n. 55.1/2013 in atti dal 16/01/2013 (protocollo n. NO0003939) UNITA AFFERENTI EDIFICATE SU AREE DI CORTE	Annotazione
2		9	331	4			C/6	3	17 m ²	Euro 52,68	VIA BODONE GIOVANNI n. 2 piano: T; UNITA' AFFERENTI EDIFICATE SU AREE DI CORTE del 16/01/2013 n. 55.1/2013 in atti dal 16/01/2013 (protocollo n. NO0003939) UNITA AFFERENTI EDIFICATE SU AREE DI CORTE	Annotazione

Immobile 1: Annotazione: classamento e rendita proposti (d.m. 701/94)

Immobile 2: Annotazione: classamento e rendita proposti (d.m. 701/94)

Totale: m² 30 Rendita: Euro 92,96

Intestazione degli immobili indicati al n. 3

N.	DATI ANAGRAFICI	CODICE FISCALE	DIRITTI E ONERI REALI
1	MORINI GALLARATE Pier Giorgio nato a MILANO il 06/09/1966	MRNPGR66P06F2051*	(1) Proprietà per 1000/1000
DATI DERIVANTI DA		UNITA' AFFERENTI EDIFICATE SU AREE DI CORTE del 16/01/2013 n. 55.1/2013 in atti dal 16/01/2013 (protocollo n. NO0003939) Registrazione: UNITA AFFERENTI EDIFICATE SU AREE DI CORTE	

Totale Generale: vani 19 m² 30 Rendita: Euro 2.300,82

Unità immobiliari n. 4

Tributi erariali: Euro 0,90

Visura telematica

