

**Agenzia delle Entrate
CATASTO FABBRICATI
Ufficio Provinciale di
Novara**

Dichiarazione protocollo n. NO0066122 del 04/12/2022

Comune di Pella

Via Lungo Lago

civ. 120

Identificativi Catastali:

Sezione:

Foglio: 4

Particella: 1987

Subalterno: 3

Compilata da:

Fassone Marco

Iscritto all'albo:

Geometri

Prov. Novara

N. 2544

Planimetria

Scheda n. 1

Scala 1:200

PIANO TERRA

H 3.55

ALTRA U.I.

TETTOIA

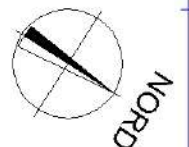

Ultima planimetria in atti

Data:

Totale schede: 1 - Formato di acquisizione: A4(210x297) - Formato stampa richiesto: A4(210x297)

**Agenzia delle Entrate
CATASTO FABBRICATI
Ufficio Provinciale di
Novara**

Dichiarazione protocollo n. NO0035960 del 23/06/2023

Comune di Pella

Via Lungo Lago

civ. 120

Identificativi Catastali:

Sezione:

Foglio: 4

Particella: 1987

Subalterno: 5

Compilata da:

Fassone Marco

Iscritto all'albo:

Geometri

Prov. Novara

N. 2544

Planimetria

Scheda n. 1

Scala 1:200

PIANO PRIMO SOTTOSTRADA

H 2.40

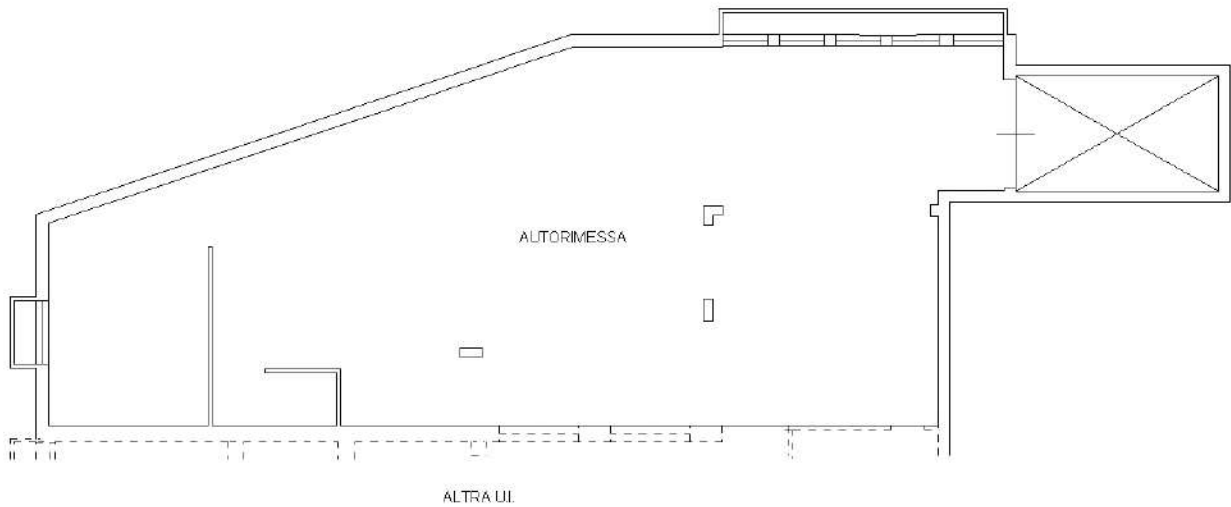

ALTRA UI

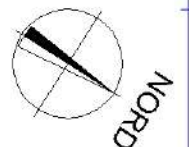

Catasto dei Fabbricati - Situazione al 12/11/2025 - Comune di PELLA(G421) - < Foglio 4 - Particella 1987 - Subalterno 5 >
VIA LUNGO LAGO n. 120 Piano S1

Ultima planimetria in atti

Data:

Totale schede: 1 - Formato di acquisizione: A4(210x297) - Formato stampa richiesto: A4(210x297)

Agenzia delle Entrate
CATASTO FABBRICATI
Ufficio Provinciale di
Novara

Dichiarazione protocollo n. NO0035960 del 23/06/2023

Comune di Pella

Via Lungo Lago

civ. 120

Identificativi Catastali:

Sezione:

Foglio: 4

Particella: 1987

Subalterno: 4

Compilata da:

Fassone Marco

Iscritto all'albo:

Geometri

Prov. Novara

N. 2544

Planimetria

Scheda n. 1

Scala 1:500

PIANO TERRA

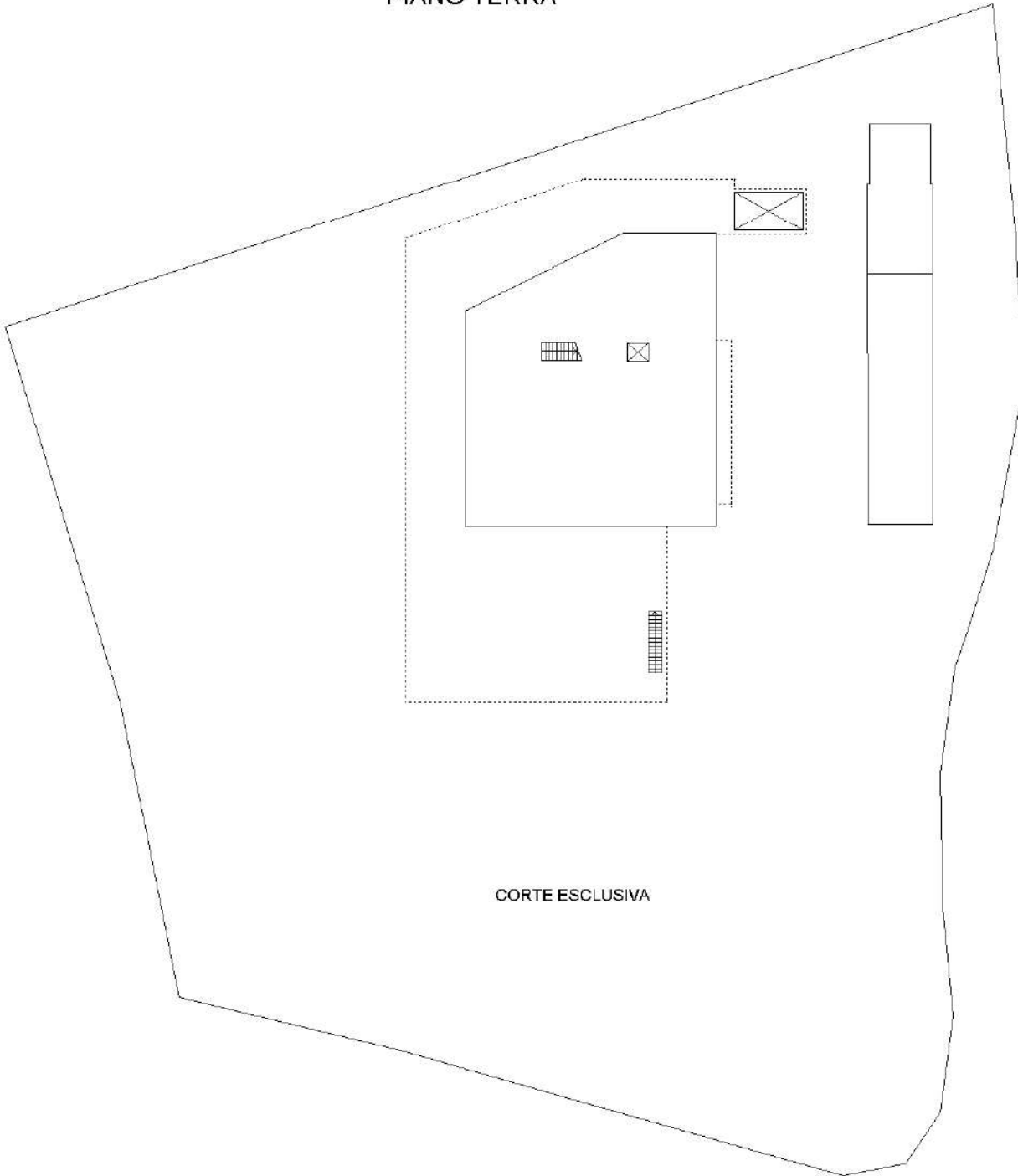

CORTE ESCLUSIVA



Catasto dei Fabbricati - Situazione al 12/11/2025 - Comune di PELLA(G421) - < Foglio 4 - Particella 1987 - Subalterno 4 >
VIA LUNGO LAGO n. 120 Piano S1-T - 1

Ultima planimetria in atti

Data

Totale schede: 4 - Formato di acquisizione: A4(210x297) - Formato stampa richiesto: A4(210x297)

Planimetria

Scheda n. 2

Scala 1:200

PIANO PRIMO SOTTOSTRADA

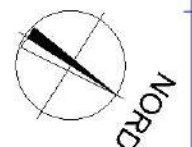
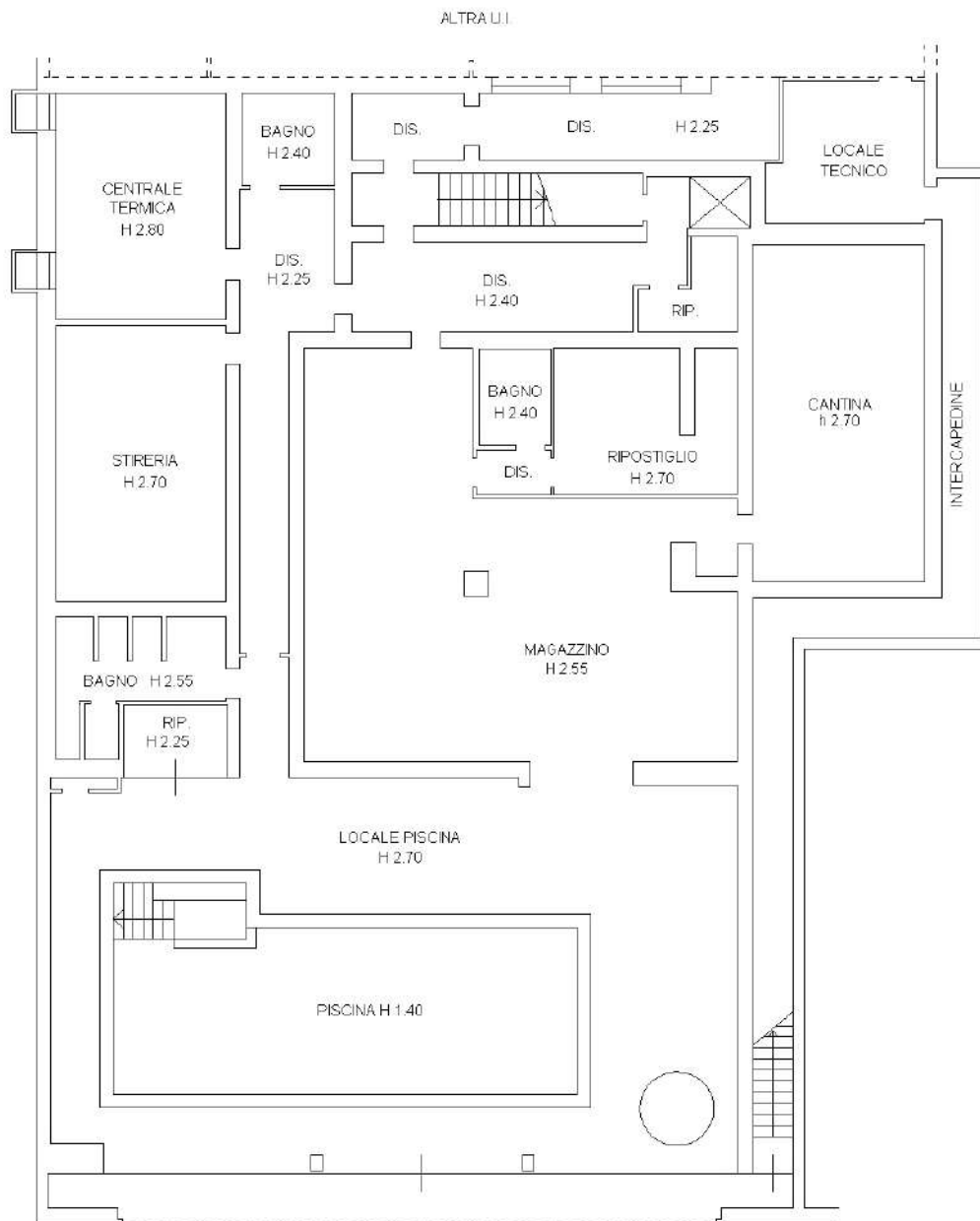

Agenzia delle Entrate
CATASTO FABBRICATI
Ufficio Provinciale di
Novara

Dichiarazione protocollo n. NO0035960 del 23/06/2023

Comune di Pella

Via Lungo Lago

civ. 120

Identificativi Catastali:

Sezione:

Foglio: 4

Particella: 1987

Subalterno: 4

Compilata da:

Fassone Marco

Iscritto all'albo:

Geometri

Prov. Novara

N. 2544

Planimetria

Scheda n. 3

Scala 1:200

PIANO TERRA

H 3.55



PIANO TERRA

H 2.70

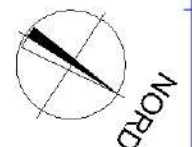
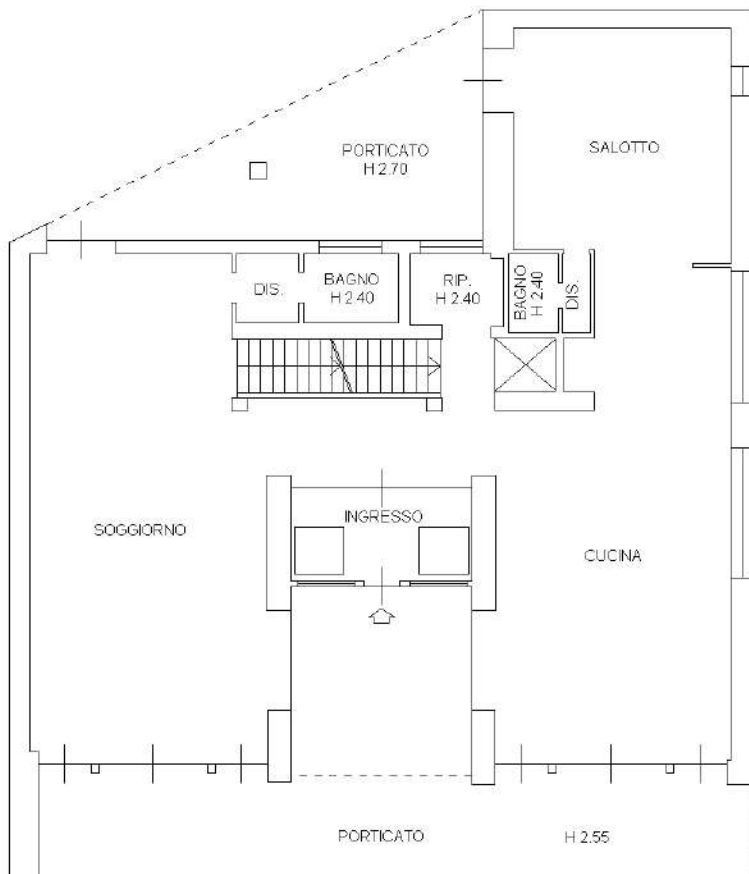

Planimetria

Scheda n. 4

Scala 1:200

PIANO PRIMO

H.2.70

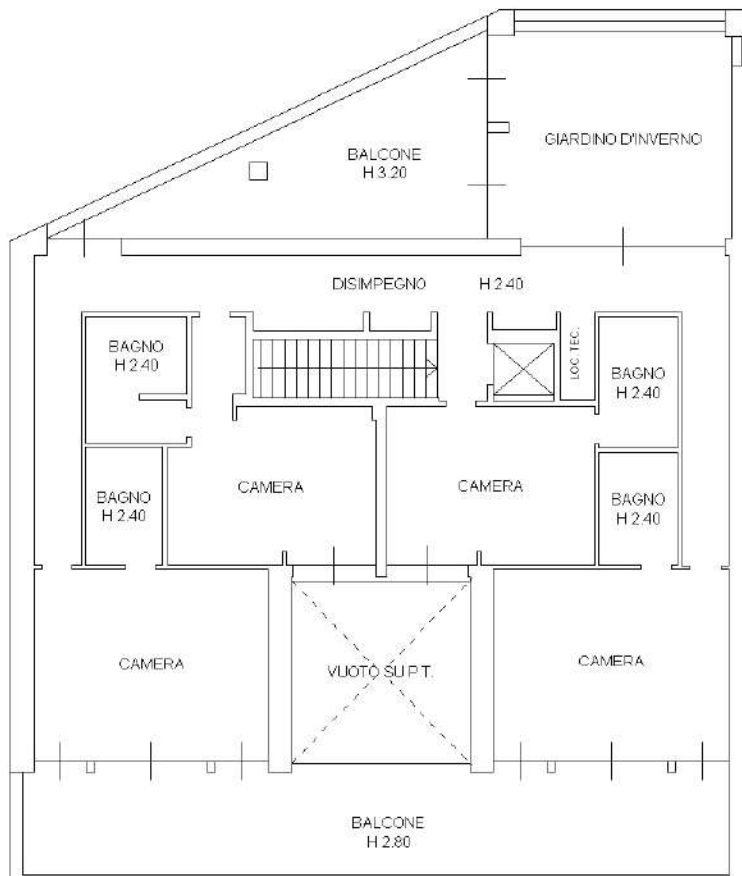

Catasto dei Fabbricati - Situazione al 12/11/2025 - Comune di PELLA(G421) - < Foglio 4 - Particella 1987 - Subalterno 4 >
VIA LUNGO LAGO n. 120 Piano S1-T - 1



Ultima planimetria in atti

Data:

Totale schede: 4 - Formato di acquisizione: A4(210x297) - Formato stampa richiesto: A4(210x297)