

Liegenschafts-Nr. 10158
Adresse Alpenstrasse 123
3052 Zollikofen

Nutzungsart Wohngebäude

Bewirtschafter

Druckdatum 01.03.2022
Aktuelle Situation

Etage 1. Untergeschoss, 2. Obergeschoss, 3. Obergeschoss

Vermietungsplan (ID)

| | VWAGF* | ZF* | VMF* |
|---------------|--------|-----|------|
| 10158.31.0201 | 109.4 | 0.0 | 109 |

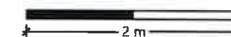
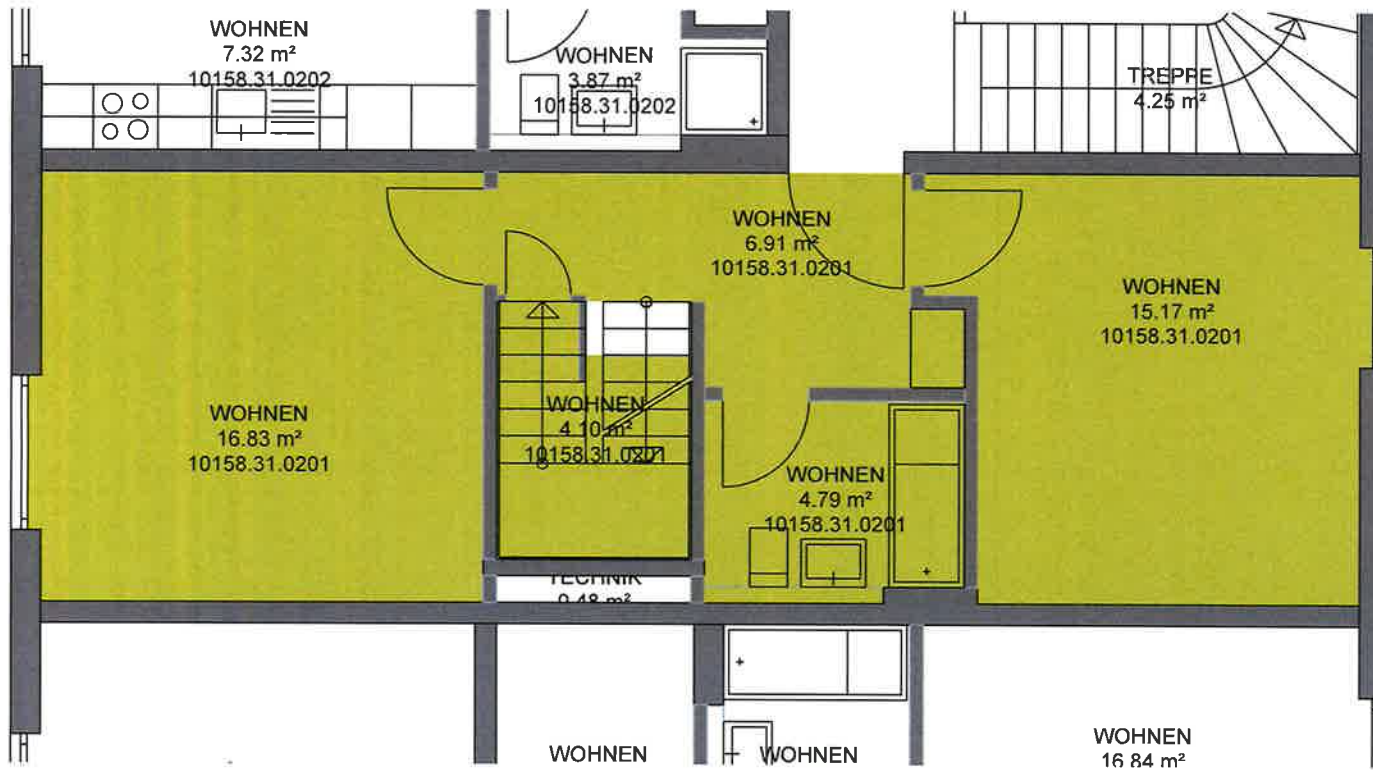

*Dieser Vermietungsplan hat ausschliesslich informellen Charakter. Der Interessent bzw. Mieter kann aus dem Vermietungsplan daher keinerlei Ansprüche ableiten. Für Mietflächen, Masse, Grundrisse, Einbauelemente, Türanschläge usw. gelten ausschliesslich die in der Hauptmietvertragsurkunde gemachten Angaben. Alle Massangaben sind für Ausführungs- und Bestellzwecke vor Ort zu prüfen. Nichttragende Wände müssen vor Abbruch bezüglich Statik mit einem Fachplaner geprüft werden. VWAGF=Vermietbare Wohn-, Arbeits- u. Gewerbefläche, ZF=Zuschlagsfläche, VMF=Vermietbare Fläche (gerundet)

Liegenschafts-Nr. 10158
Adresse Alpenstrasse 123
3052 Zollikofen

Nutzungsart Wohngebäude

Bewirtschafter

Druckdatum 01.03.2022
Aktuelle Situation

Etage

1. Untergeschoss, 2. Obergeschoss, 3. Obergeschoss

Vermietungsplan (ID)

| | VWAGF* | ZF* | VMF* |
|---------------|--------|-----|------|
| 10158.31.0201 | 109.4 | 0.0 | 109 |

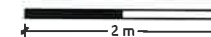
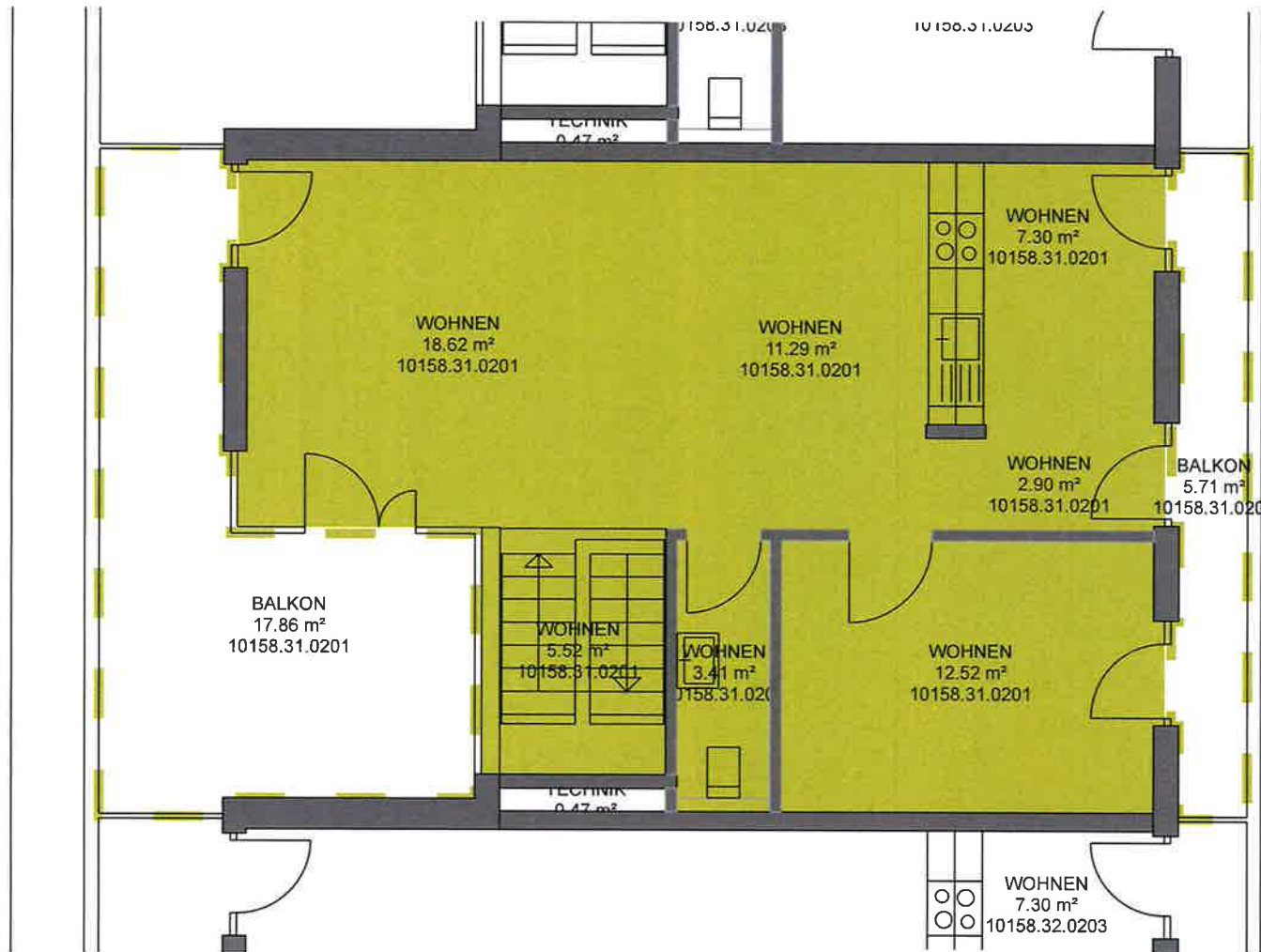

*Dieser Vermietungsplan hat ausschliesslich informellen Charakter. Der Interessent bzw. Mieter kann aus dem Vermietungsplan daher keinerlei Ansprüche ableiten. Für Mietflächen, Masse, Grundrisse, Einbauelemente, Türanschläge usw. gelten ausschliesslich die in der Hauptmietvertragsurkunde gemachten Angaben. Alle Massangaben sind für Ausführungs- und Bestellungs-zwecke vor Ort zu prüfen. Nichttragende Wände müssen vor Abbruch bezüglich Statik mit einem Fachplaner geprüft werden. VWAGF=Vermietbare Wohn-, Arbeits- u. Gewerbefläche, ZF=Zuschlagsfläche, VMF=Vermietbare Fläche (gerundet)