

Liegenschafts-Nr.: 30118  
 Adresse: Avenue des Platanes 15a/b/c  
 3960 Sierre  
 Nutzungsart: Wohnliegenschaft  
 Bewirtschafter: Privera AG  
 Druckdatum: 05.03.2018  
 Aktuelle Situation  
 Etage: 2. Obergeschoss

### Vermietungsplan Mietobjekt

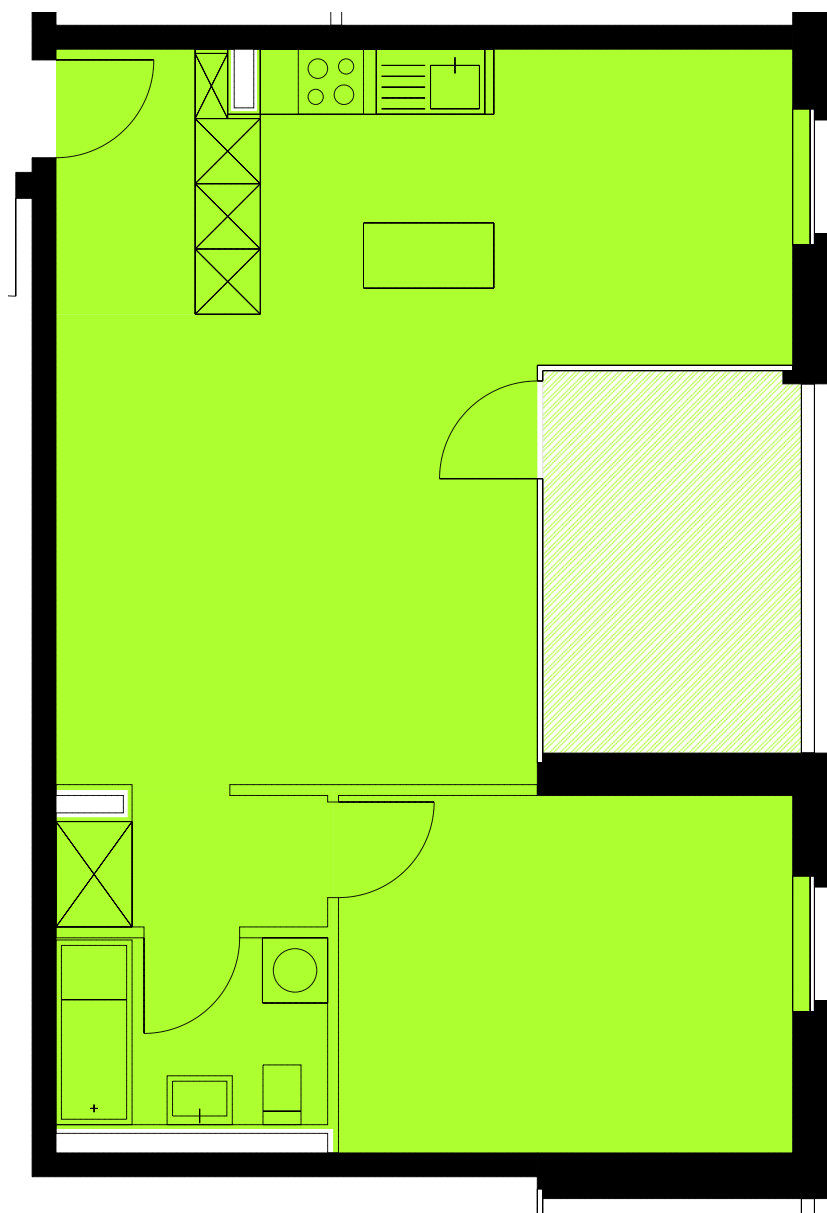

01-0203

Fläche m2  
59

Dieser Vermietungsplan hat ausschliesslich informellen Charakter.  
 Der Interessent bzw. Mieter kann aus dem Vermietungsplan daher keinerlei Ansprüche ableiten.  
 Für Mietflächen, Masse, Grundrisse, Einbauelemente, Türanschläge usw. gelten ausschliesslich die in der Hauptmietvertragsurkunde gemachten Angaben.

