assetimmo

visi

Liegenschafts-Nr.	311012
Adresse	Via Serafina Balestra 31 6900 Lugano
Nutzungsart	Geschäftsgebäude
Druckdatum	22.02.2022 Aktuelle Situation
Etage	**4° Piano**

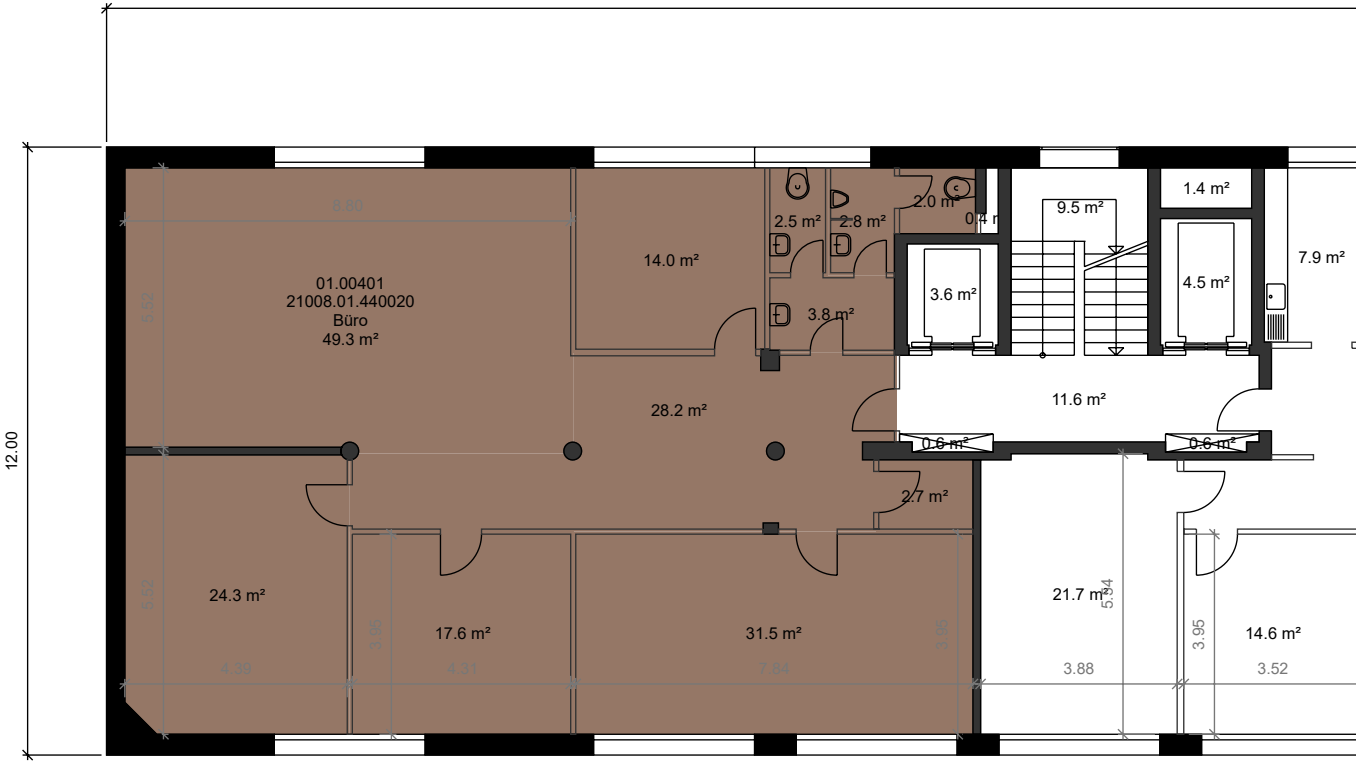

Vermietungsplan (ID+Name)

	VWAGF*	ZF*	VMF*
311012.01.00401	178.9	0.0	179

4° Piano

5 m

N

*Dieser Vermietungsplan hat ausschliesslich informellen Charakter. Der Interessent bzw. Mieter kann aus dem Vermietungsplan daher keinerlei Ansprüche ableiten. Für Mietflächen, Masse, Grundrisse, Einbauelemente, Türanschläge usw. gelten ausschliesslich die in der Hauptmietvertragsurkunde gemachten Angaben. Alle Massangaben sind für Ausführungs- und Bestellungszwecke vor Ort zu prüfen. Nichttragende Wände müssen vor Abbruch bezüglich Statik mit einem Fachplaner geprüft werden. VWAGF=Vermietbare Wohn-, Arbeits- u. Gewerbefläche, ZF=Zuschlagsfläche, VMF=Vermietbare Fläche (gerundet)