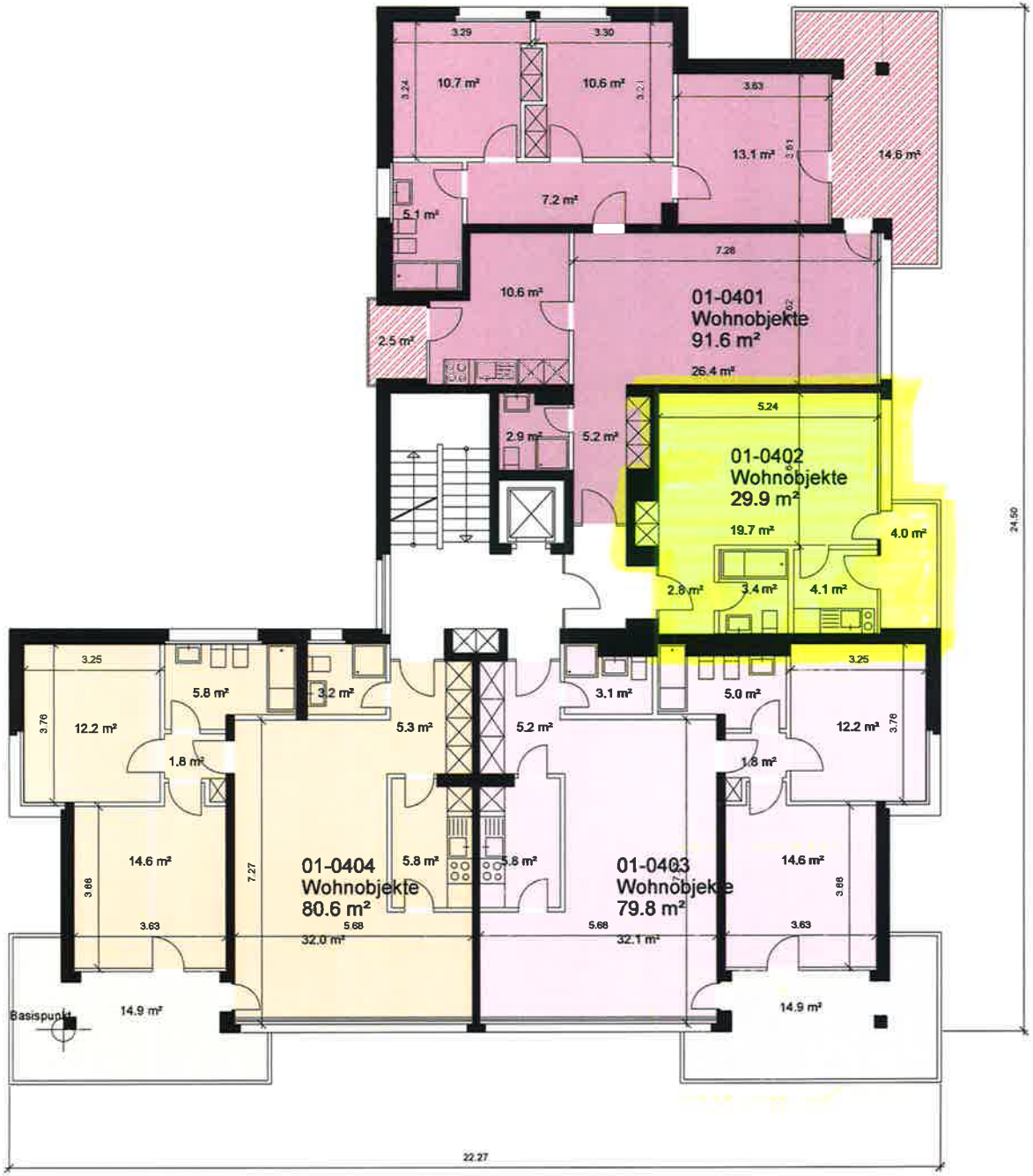

Liegenschafts-Nr.	**10270**
Adresse	Via Ceresio 2 / Via Lisano 6 6900 Massagno
Nutzungsart	Wohnliegenschaft
Bewirtschafter	Privera AG
Etage	**4. Obergeschoss**
Druckdatum	21.11.2018
	Aktuelle Situation

Mietobjekt (ID)

	VWAGF*	ZF*	VMF*
01-0401	91.6	0.0	92
01-0402	29.9	0.0	30
01-0403	79.8	0.0	80
01-0404	80.6	0.0	81

Vermietbare Flächen	282
davon ZF	0
davon PP	0

*Dieser Vermietungsplan hat ausschliesslich informellen Charakter. Der Interessent bzw. Mieter kann aus dem Vermietungsplan daher keinerlei Ansprüche ableiten. Für Mietflächen, Masse, Grundrisse, Einbauelemente, Türanschläge usw. gelten ausschliesslich die in der Hauptmietvertragsurkunde gemachten Angaben. Alle Massangaben sind für Ausführungs- und Bestellungszwecke vor Ort zu prüfen. Nichttragende Wände müssen vor Abbruch bezüglich Statik mit einem Fachplaner geprüft werden. VWAGF=Vermietbare Wohn-, Arbeits- u. Gewerbefläche, ZF=Zuschlagsfläche, VMF=Vermietbare Fläche (gerundet)