



Swisscanto
Invest
by Zürcher Kantonalbank



Liegenschafts-Nr.
Adresse

30112
Am Dorfbach 21
8308 Illnau-Effretikon

Nutzungsart

Bewirtschafter

Druckdatum

04.05.2022
Aktuelle Situation

Etage

2. Untergeschoss, 3. Obergeschoss

Grundrissplan

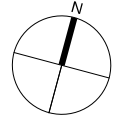
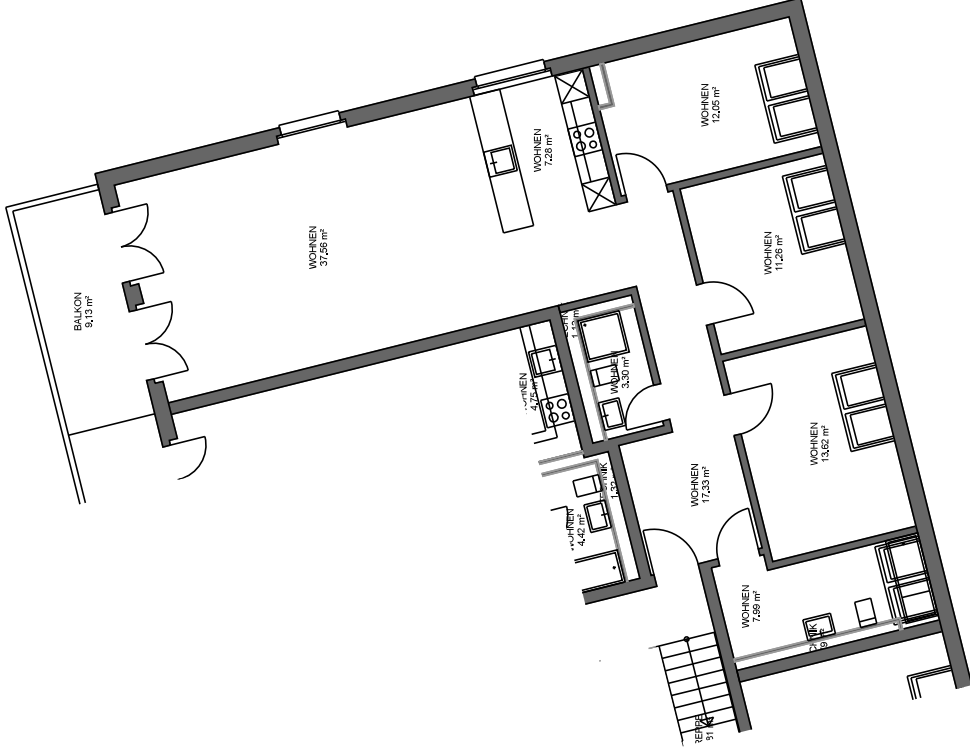

*Dieser Vermietungsplan hat ausschliesslich informellen Charakter. Der Interessent bzw. Mieter kann aus dem Vermietungsplan daher keinerlei Ansprüche ableiten. Für Mietflächen, Masse, Grundrisse, Einbauelemente, Türanschlüsse usw. gelten ausschliesslich die in der Hauptmietvertragsurkunde gemachten Angaben. Alle Massangaben sind für Ausführungs- und Bestimmungszwecke vor Ort zu prüfen. Nichttragende Wände müssen vor Abbruch bezüglich Stättk mit einem Fachplaner geprüft werden. VWAGF=Vermietbare Wohnr, Arbeits- u. Gewerbefläche, ZF=Zuschlagsfläche, VMF=Vermietbare Fläche (gerundet)