

**Projekt-Nr. 1908**  
**Plan-Nr. 200.1**

**Lintpark Uznach**  
**3. Obergeschoss**  
 Bürgerfeldstrasse 15, 8730 Uznach  
 EE Lint Park AG, Oechslil 7, 8807 Freienbach

**Legende Aufzüge**

|   |                        |             |
|---|------------------------|-------------|
| 1 | Warenlift 5'000 kg,    | ca. 16.0 m2 |
| 2 | Rollwagenlift 1'000 kg | ca. 15.0 m2 |
| 3 | Warenlift 3'000 kg,    | ca. 15.0 m2 |
| 4 | Warenlift 1'500 kg,*   | ca. 5.0 m2  |
| 5 | Warenlift 1'250 kg,    | ca. 3.0 m2  |
| 6 | Warenlift 5'000 kg,    | ca. 37.0 m2 |
| 7 | Personenlift Kunden    |             |
| 8 | Personenlift Kunden    |             |
| 9 | 9Personenlift Kunden   |             |

\* UG-2.OG bedient, exkl. 3.OG  
 T Technik

**Massstab: Mst: 1:400**  
**Plangrösse: A3**  
**Gezeichnet: GM**  
**Datum: 18.10.2022**  
**Revidiert:**

**LINTH ARCHITEKTUR AG**  
 Linth Architektur AG  
 Gezim Morina - ETH Architekt  
 Etzelstrasse 4 - 8730 Uznach  
 Tel. +41 (0) 78 657 78 52  
 info@linth-architektur.ch  
 www.linth-architektur.ch

**RH:** lichte Raumhöhe  
 -> Leitungen, Kanäle etc. liegen jedoch tiefer.

**Fensterflächen:** OK. BR. x.xx m  
 Brüstung ist massiv - darüber bis UK-D verglast

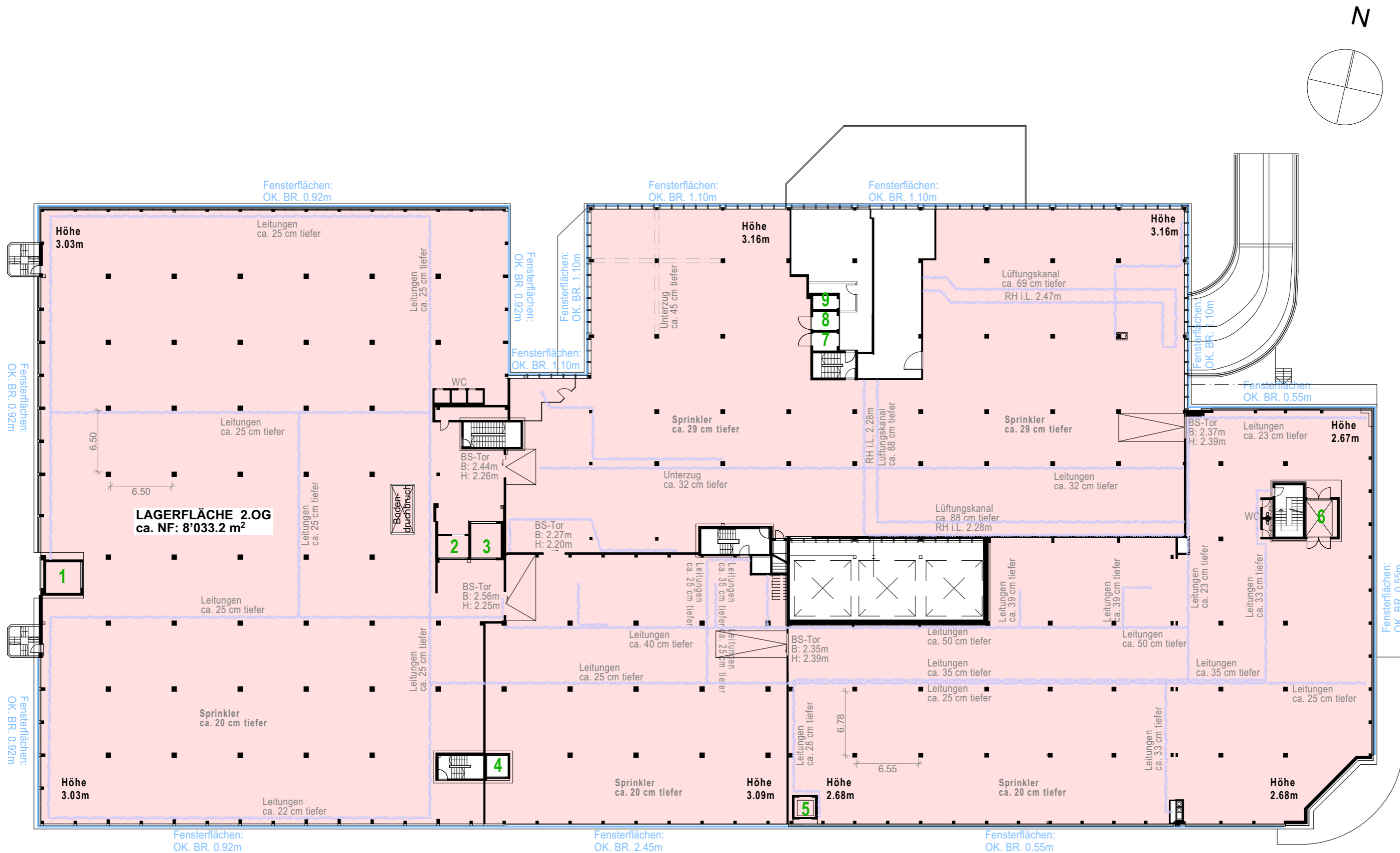

**LAGERFLÄCHE 2.OG**  
ca. NF: 8'033.2 m<sup>2</sup>

**Legende Aufzüge**

|   |                        |                         |
|---|------------------------|-------------------------|
| 1 | Warenlift 5'000 kg,    | ca. 16.0 m <sup>2</sup> |
| 2 | Rollwagenlift 1'000 kg | ca. 15.0 m <sup>2</sup> |
| 3 | Warenlift 3'000 kg,    | ca. 15.0 m <sup>2</sup> |
| 4 | Warenlift 1'500 kg,*   | ca. 5.0 m <sup>2</sup>  |
| 5 | Warenlift 1'250 kg,    | ca. 3.0 m <sup>2</sup>  |
| 6 | Warenlift 5'000 kg,    | ca. 37.0 m <sup>2</sup> |
| 7 | Personenlift Kunden    |                         |
| 8 | Personenlift Kunden    |                         |
| 9 | 9Personenlift Kunden   |                         |

\* UG-2.OG bedient, exkl. 3.OG  
T Technik

RH: lichte Raumhöhe  
-> Leitungen, Kanäle etc. liegen jedoch tiefer.

Fensterflächen: OK. BR. x.xx m  
Brüstung ist massiv - darüber bis UK-D verglast

**Projekt-Nr.** 1908  
**Plan-Nr.** 200.2

**Linthpark Uznach**

**2. Obergeschoss**  
Bürgerfeldstrasse 15, 8730 Uznach  
EE Linth Park AG, Oechslil 7, 8807 Freienbach

**Lager:** Linth Architektur AG  
**Objekt:** Gezim Morina - ETH Architekt  
**Bauherr:** Etzelstrasse 4 - 8730 Uznach

**Masstab:** Mst: 1:400  
**Plangröße:** A3  
**Gezeichnet:** GM  
**Datum:** 18.10.2022  
**Revidiert:**

**LINTH ARCHITEKTUR AG**  
Linth Architektur AG  
Gezim Morina - ETH Architekt  
Etzelstrasse 4 - 8730 Uznach  
Tel. +41 (0) 78 657 78 52  
info@linth-architektur.ch  
www.linth-architektur.ch

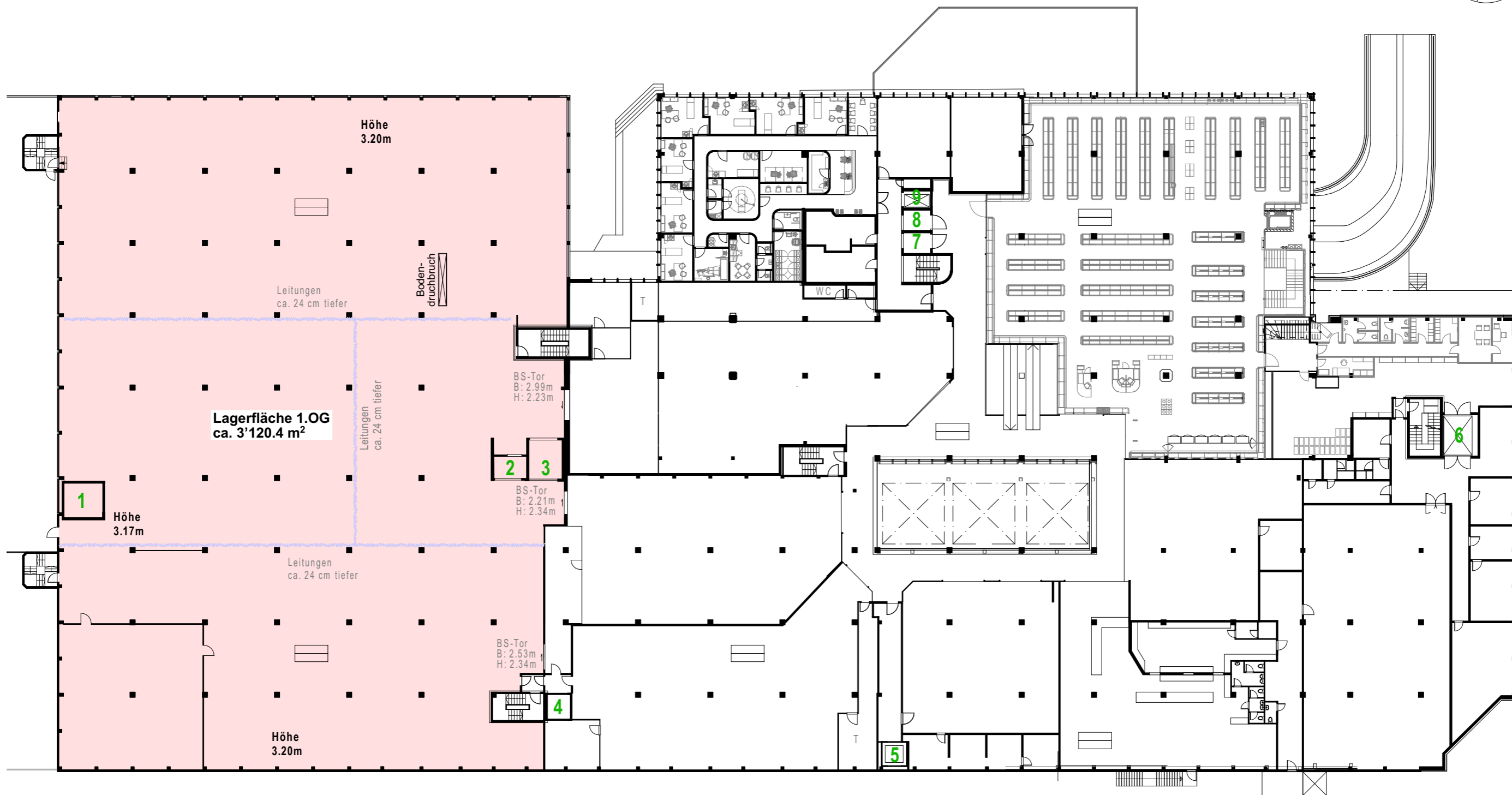

Lagerfläche 1.OG  
ca. 3'120.4 m<sup>2</sup>

Höhe  
3.20m

Leitungen  
ca. 24 cm tiefer

Boden-  
durchbruch

Leitungen  
ca. 24 cm tiefer

BS-Tor  
B: 2.99m  
H: 2.23m

BS-Tor  
B: 2.21m  
H: 2.34m

BS-Tor  
B: 2.53m  
H: 2.34m

Leitungen  
ca. 24 cm tiefer

Höhe  
3.20m

RH: lichte Raumhöhe  
-> Leitungen, Kanäle etc. liegen jedoch tiefer.

Fensterflächen: OK. BR. x.xx m  
Brüstung ist massiv - darüber bis UK-D verglast

- Legende Aufzüge**
- 1 Warenlift 5'000 kg, ca. 16.0 m2
  - 2 Rollwagenlift 1'000 kg ca. 15.0 m2
  - 3 Warenlift 3'000 kg, ca. 15.0 m2
  - 4 Warenlift 1'500 kg,\* ca. 5.0 m2
  - 5 Warenlift 1'250 kg, ca. 3.0 m2
  - 6 Warenlift 5'000 kg, ca. 37.0 m2
  - 7 Personenlift Kunden
  - 8 Personenlift Kunden
  - 9 9Personenlift Kunden
- \* UG-2.OG bedient, exkl. 3.OG
- T Technik

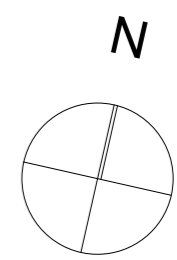

**Projekt-Nr.**  
1908

**Plan-Nr.**  
200.3

**Objekt:**  
1. Obergeschoss  
Bürgerfeldstrasse 15, 8730 Uznach

**Bauherr:**  
EE Linth Park AG, Oechsli 7, 8807 Freienbach

**Massstab:**  
Mst: 1:400

**Plangrösse:**  
A3

**Gezeichnet:**  
GM

**Datum:**  
18.10.2022

**Revidiert:**

**Linthpark Uznach**

**LINTH ARCHITEKTUR AG**  
Linth Architektur AG  
Gezim Morina - ETH Architekt  
Etzelstrasse 4 - 8730 Uznach  
Tel. +41 (0) 78 657 78 52  
info@linth-architektur.ch  
www.linth-architektur.ch

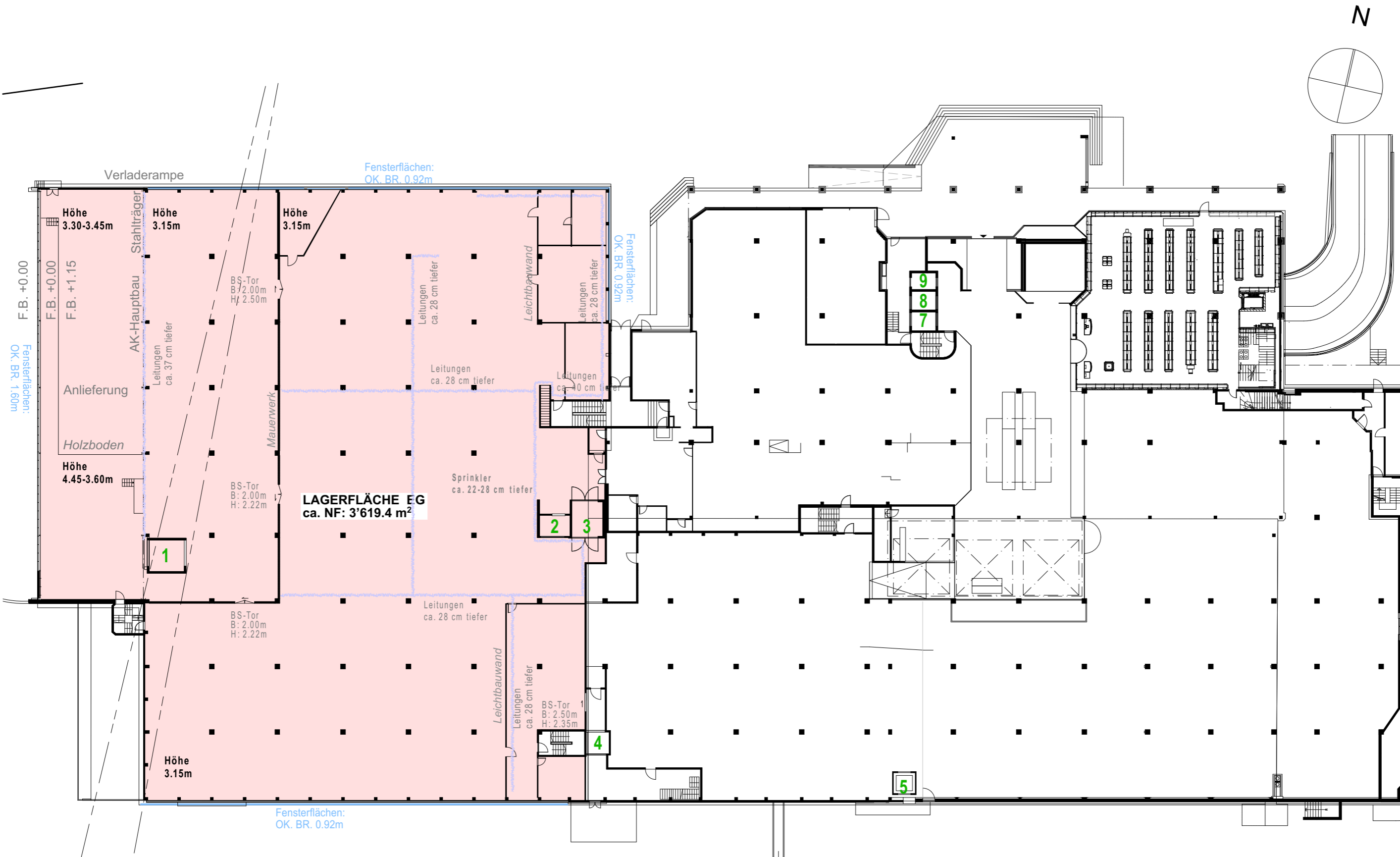

Fensterflächen:  
OK, BR, 1.60m

Fensterflächen:  
OK, BR, 0.92m

Fensterflächen:  
OK, BR, 0.92m

Fensterflächen:  
OK, BR, 0.92m

**LAGERFLÄCHE EG**  
ca. NF: 3'619.4 m<sup>2</sup>

**Legende Aufzüge**

- 1 Warenlift 5'000 kg, ca. 16.0 m2
  - 2 Rollwagenlift 1'000 kg ca. 15.0 m2
  - 3 Warenlift 3'000 kg, ca. 15.0 m2
  - 4 Warenlift 1'500 kg,\* ca. 5.0 m2
  - 5 Warenlift 1'250 kg, ca. 3.0 m2
  - 6 Warenlift 5'000 kg, ca. 37.0 m2
  - 7 Personenlift Kunden
  - 8 Personenlift Kunden
  - 9 9Personenlift Kunden 11134560
- \* UG-2.OG bedient, exkl. 3.OG

RH: lichte Raumhöhe  
-> Leitungen, Kanäle etc. liegen jedoch tiefer.

Fensterflächen: OK, BR, x.xx m  
Brüstung ist passiv - darüber bis UK-D verglast

Projekt-Nr. **1908**

Plan-Nr. **200.4**

Objekt: **Erdgeschoss**

Bauherr: **Bürgerfeldstrasse 15, 8730 Uznach**  
EE Linth Park AG, Oechsli 7, 8807 Freienbach

Massstab: **Mst: 1:400**

Plangrösse: **A3**

Gezeichnet: **GM**

Datum: **18.10.2022**

Revidiert:

**LINTH ARCHITEKTUR AG**  
Linth Architektur AG  
Gezim Morina - ETH Architekt  
Etzelstrasse 4 - 8730 Uznach  
Tel. +41 (0) 78 657 78 52  
info@linth-architektur.ch  
www.linth-architektur.ch

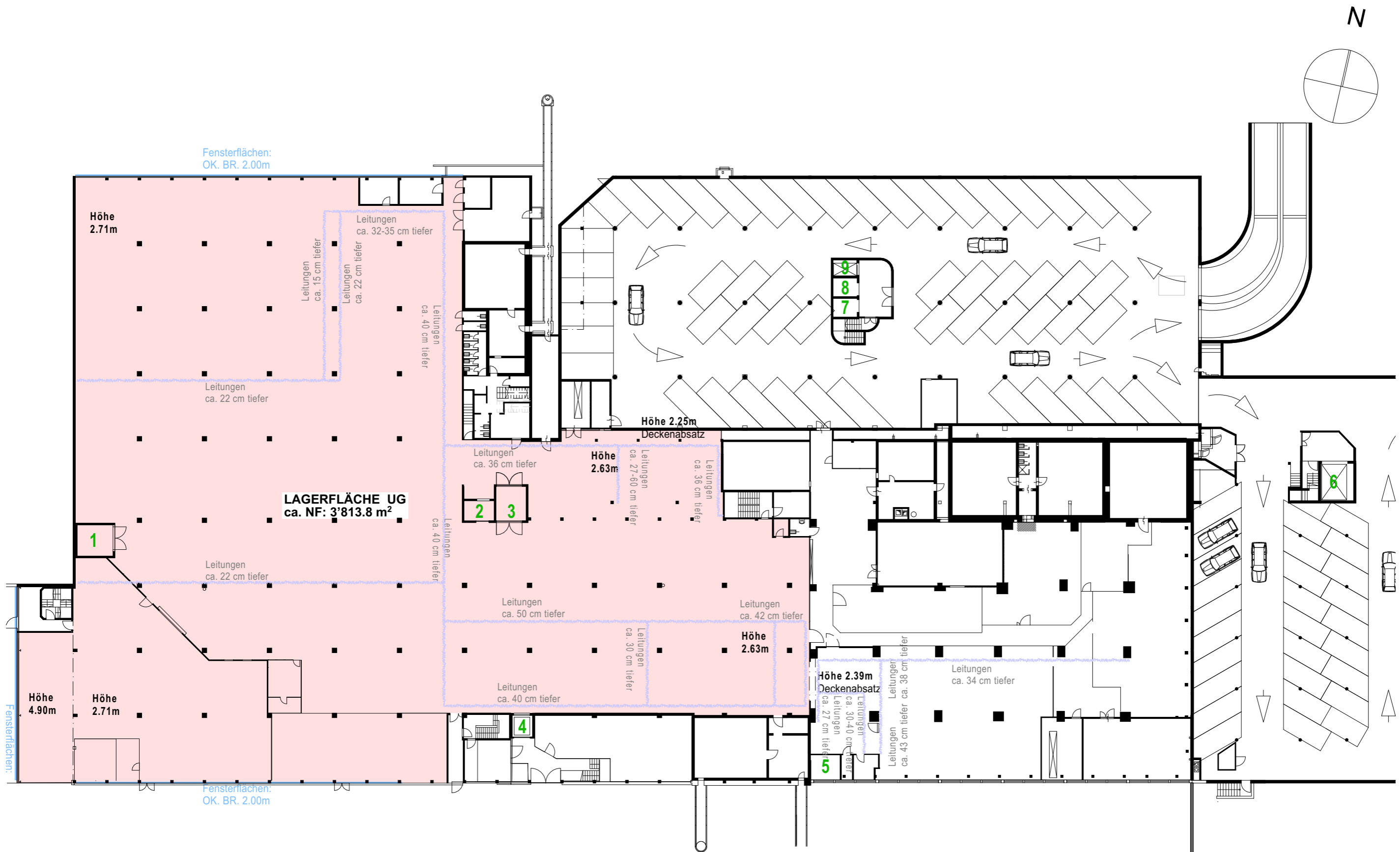

Fensterflächen:  
OK. BR. 2.00m

Fensterflächen:  
OK. BR. 2.00m

Fensterflächen:

Höhe  
2.71m

Leitungen  
ca. 15 cm tiefer  
Leitungen  
ca. 22 cm tiefer  
Leitungen  
ca. 40 cm tiefer

Leitungen  
ca. 22 cm tiefer

**LAGERFLÄCHE UG**  
ca. NF: 3'813.8 m<sup>2</sup>

Leitungen  
ca. 22 cm tiefer

Höhe  
4.90m

Höhe  
2.71m

Leitungen  
ca. 36 cm tiefer

Höhe  
2.63m

Leitungen  
ca. 27-60 cm tiefer

Leitungen  
ca. 36 cm tiefer

Leitungen  
ca. 50 cm tiefer

Leitungen  
ca. 42 cm tiefer

Höhe  
2.63m

Leitungen  
ca. 40 cm tiefer

Leitungen  
ca. 30 cm tiefer

Höhe 2.39m  
Deckenabsatz

Leitungen  
ca. 30-40 cm tiefer  
Leitungen  
ca. 27 cm tiefer

Leitungen  
ca. 43 cm tiefer

Leitungen  
ca. 34 cm tiefer

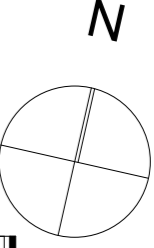

- Legende Aufzüge**
- 1 Warenlift 5'000 kg, ca. 16.0 m<sup>2</sup>
  - 2 Rollwagenlift 1'000 kg, ca. 15.0 m<sup>2</sup>
  - 3 Warenlift 3'000 kg, ca. 15.0 m<sup>2</sup>
  - 4 Warenlift 1'500 kg,\* ca. 5.0 m<sup>2</sup>
  - 5 Warenlift 1'250 kg, ca. 3.0 m<sup>2</sup>
  - 6 Warenlift 5'000 kg, ca. 37.0 m<sup>2</sup>
  - 7 Personenlift Kunden
  - 8 Personenlift Kunden
  - 9 9Personenlift Kunden
- \* UG-2.OG bedient, exkl. 3.OG
- T Technik

RH: lichte Raumhöhe  
-> Leitungen, Kanäle etc. liegen jedoch tiefer.

Fensterflächen: OK. BR. x.xx m  
Brüstung ist massiv - darüber bis UK-D verglast

**Projekt-Nr.**  
1908

**Plan-Nr.**  
200.5

**Linthpark Uznach**

**Untergeschoss**  
Bürgerfeldstrasse 15, 8730 Uznach  
EE Linth Park AG, Oechslil 7, 8807 Freienbach

**Lager:**

**Objekt:**

**Bauherr:**

**Masstab:** Mst: 1:400

**Plangrösse:** A3

**Gezeichnet:** GM

**Datum:** 18.10.2022

**Revidiert:**

**LINTH ARCHITEKTUR AG**  
Linth Architektur AG  
Gezim Morina - ETH Architekt  
Etzelstrasse 4 - 8730 Uznach  
Tel. +41 (0) 78 657 78 52  
info@linth-architektur.ch  
www.linth-architektur.ch