

<b>Architekt</b>	Schligy Architekten Friedhofstrasse 56 8008 Zürich 044 420 18 18 E-Mail: p.schligy@schligy-architekt.ch	Projektleitung Peter Schligy Tel. 044 420 18 18 E-Mail: p.schligy@schligy-architekt.ch
<b>HLKS-Planung</b>	Lemon Consult AG Sumpfstrasse 10 8008 Zürich 044 200 77 44 E-Mail:	Projektleitung Thomas Murer 044 200 77 12 Murer@lemonconsult.ch
		Projektleitung Viktor Thuy 044 200 77 11 Thuy@lemonconsult.ch
		Projektleitung Eugen Fischer 044 200 77 28 Fischer@lemonconsult.ch
<b>Baugenieur</b>	Rupp Fölliger + Bosshard AG Mühlstrasse 32 8045 Zürich 044 555 36 00 rfg@ingbau.ch	Projektleitung Marco Kraus 044 555 36 29 marco.kraus@ingbau.ch
<b>GAWSR-Planung</b>	Bocter Engineering AG Kreuzstrasse 100 8605 Hoppetenzell 055 220 30 30 info@bocter.ch	Projektleitung Roman Ulrich 055 220 30 30 roman.ulrich@bocter.ch
<b>Elektroplanung</b>	Elpcom Partner AG Im Schindlerstr. 13 8600 Dübendorf 043 355 30 30 info@elpcom.ch	Projektleitung Pasqual Messliener 043 355 30 30 p.messliener@elpcom.ch
<b>QS-Beratung</b>	Balzer Ingenieure Sulzbergerstrasse 3 8400 Winterthur 056 477 60 00 w.keller@balzer-ingenieure.ch	Projektleitung Reto Gschli 056 477 60 20 reto.gschli@balzer-ingenieure.ch

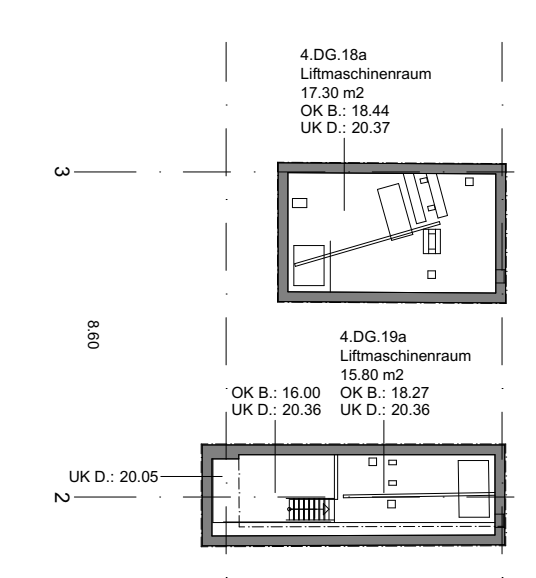
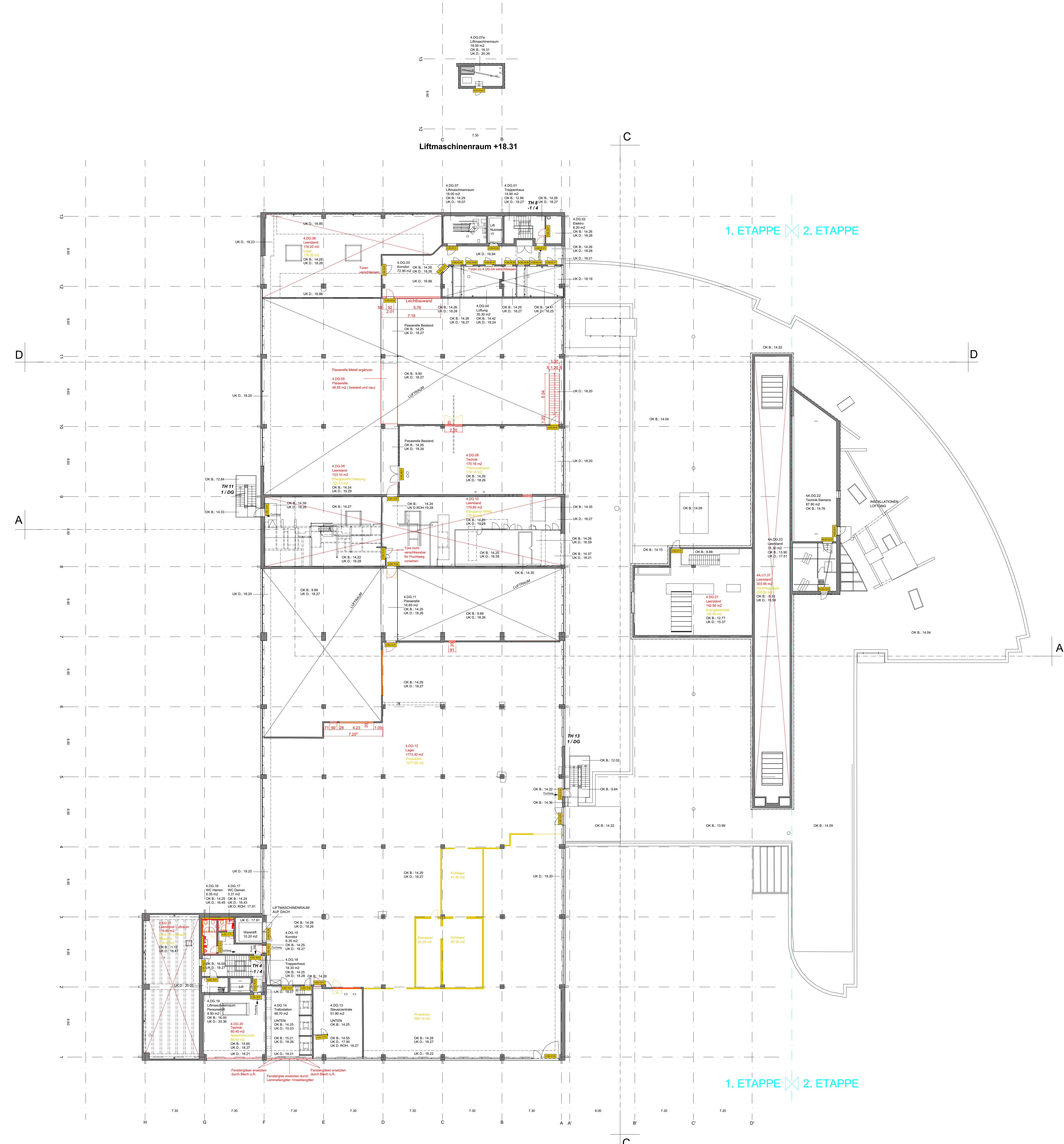

Liftmaschinenraum +18.44  
Liftmaschinenraum +18.27

**An allen Decken und Wandanschlüssen Steinwollplatten als Abschottung verwenden.**  
**Alle Ecken und Auskrenzungen sind im Verband zu mauern.**

**Murforbewehrung:**  
In den obersten und untersten 2 Lagerfugen  
Zwischendrinn:  
Jede Lagerfuge ausbewehren

**Murforbewehrung:**  
In den obersten und untersten 2 Lagerfugen  
Zwischendrinn:  
Jede 2te Lagerfuge ausbewehren

Legende	Architekt	Neu	Abbruch	R	Röh
█	Beton	█	█	F	Fertig
█	Beton nicht tragend	█	█	B	Boden
█	Beton Erdbebenwand	█	█	W	Wand
█	Betonwerkstein	█	█	AK	ausserkant
█	Backstein	█	█	OK	oberkant
█	Backstein nicht tragend	█	█	UKD	unterkant
█	Kalksandstein	█	█	FK	OK Fertige Boden
█	Kalksandstein nicht tragend	█	█	RB	OK Fertige Boden
█	Leichtbauwand	█	█	UKD	unterkant Decke
█	Glas	█	█	FK	OK Fertige Boden
█	Stahl	█	█	RL	Reinhalte im Luftr
█	Mörtel, Gips, Verputz	█	█	BL	Bildung
█	Holz massiv	█	█	ST	Sturz
█	Holzwerkstoff	█	█	SW	Schwelle
█	Holzbohle	█	█	BF	Bodenfläche
█	Holzwerkstoff	█	█	FF	Fensterfläche
█	Naturstein	█	█		
○	Änderungsbereich	○	○		

**Hinweis:** Alle Masse sind Rohmasse. Der Unternehmer hat sämtliche Masse vor der Ausführung zu kontrollieren. Massendifferenzen und Unklarheiten sind der Bauleitung sofort zu melden. Türendifferenzen sind OK Fertige Boden/Schwelle bis UK Oberste Stütz. Fenstertürendifferenzen sind OK Fertige Boden/Schwelle bis UK Rohrer Stütz.

**Baug.** ± 0.00 = 428.15 m.ü.M.

**Situation:**



**Bauherrschaft**  
Post Immobilien AG Wankdorfbühlle 4 / 3000 Bern  
vertreten durch Post Immobilien Management + Services AG  
Pflingstrasse 60b / 8005 Zürich

**Auftraggeber:** Post Immobilien AG  
Wankdorfbühlle 4  
3000 Bern



**Projektverfasser:** Schligy Architekten  
Friedhofstrasse 56  
8008 Zürich

Index	Datum	Von	Wem	Änderungen
a	21.03.2022	sa		4 DG.14 Trafostation Ferngas durch Lamelleträger und Blech o.Ä. ersetzen
b	13.04.2022	sa		4 DG.10 Doppelstellige Tür mit abschliessbar umsetzen. Abbruch Vergleichen und zuverw. Öffnung mit 4 DG.12 zu Luftbaum und 4 DG.13
c	17.05.2022	sa		4A.DG.23 von Technik auf Leerstand und 4A.DG.21 auf 4 DG.21 geändert
d	15.07.2022	sa		Nasszellen Treppenhaus 4 und Turmzimmer ergänzt
e	20.07.2022	sa		Angaben Ingenieur ergänzt, Türöffnungen angepasst

**Projekt**  
Sanierung Zwischennutzung  
Post Betriebsgebäude

Strasse: No. Birgistrasse 4 / 4a  
PLZ: CH 8304 Wetzstein  
WE: No. 7446  
GE: No. 01

**Architekt:** Schligy Architekten  
Friedhofstrasse 56  
8008 Zürich

**Grundriss**  
Dachgeschoss Mst. 1:200

Plan-Nr:	03055	PMS-Nr:	
Flächengröße:	90 x 120		
Datumsbezeichnung:	7446_GED1_DG01_A_52_GR_200_00005_a_0008		
Dokumenttypcode:	V07102		
Doc. Name:	sa	Status:	Ausführung
Erstelldatum:	09.09.2021	Revisordatum:	24.08.2022