

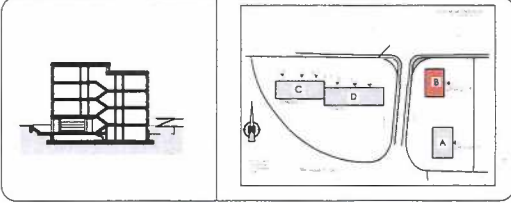

Bauherr: Coreal Holding PK AMAG, Zürich  
 Objekt: Ueberbauung Brühlmatt  
 Brühlstrasse 131, Solothurn  
 Plan: Ausführung Haus B  
 Grundriss EG(1.OG)  
 Datum: 03.09.2012  
 Massstab: 1/50  
 PINr:  
 Plangr: A1  
 Gez.: SP  
 1170/502a

Revidiert:  
 04.10.12/sp



Kolon Boden fertig:  
 -Sämtliche Masse sind Rohmasse. Sie sind vom Unternehmer am Bau zu kontrollieren.  
 -Sämtliche Tümen verstehen sich ab OK fertig Boden oder fertig Schwelle bis UK rafter Sturz/Decke.  
 -Ausparungen, Installationen und Kanäle nach Spezialplan.

OK	Oberkant		Bockstein		Ausparungen
UK	Unterkant		Terraun		Sticht
B	Boden		Kalksandstein		Neu
W	Wand		Zementstein		Abbruch
D	Decke		Beton		Bestehend
F	Fertig		Kunststein		
R	Roh		Naturstein		
SW	Schwelle		Dämmung		
BR	Bretung		Vollholz		
ST	Stirn				
MFB	Metallfensterbank				
VBS	Vorbundsträferton				
K	Kursel				
E	Einkauf				
A	Auslauf				
DW	Dachwasser				
m.g.M.	Meter über Meer				

Ort: Datum: Bauleiter:

- Neue Elektroanlagen**
- In allen Wohnungen
- Anschluss neue Kücheninstallationen
  - Auswechslung aller Apparate, Steckdosen, Schalter
  - Alle UV mit FI-Schutzschalter ausrüsten
  - Nach Bedarf, Auswechslung der Installationsdrähte
- Pro Eingang und Treppenhaus
- Deckenleuchten 6x
  - Bewegungsmelder 6x
  - FI-Deckenleuchten 2x, Eingang aussen,innen
  - Bewegungsmelder aussen 1x

