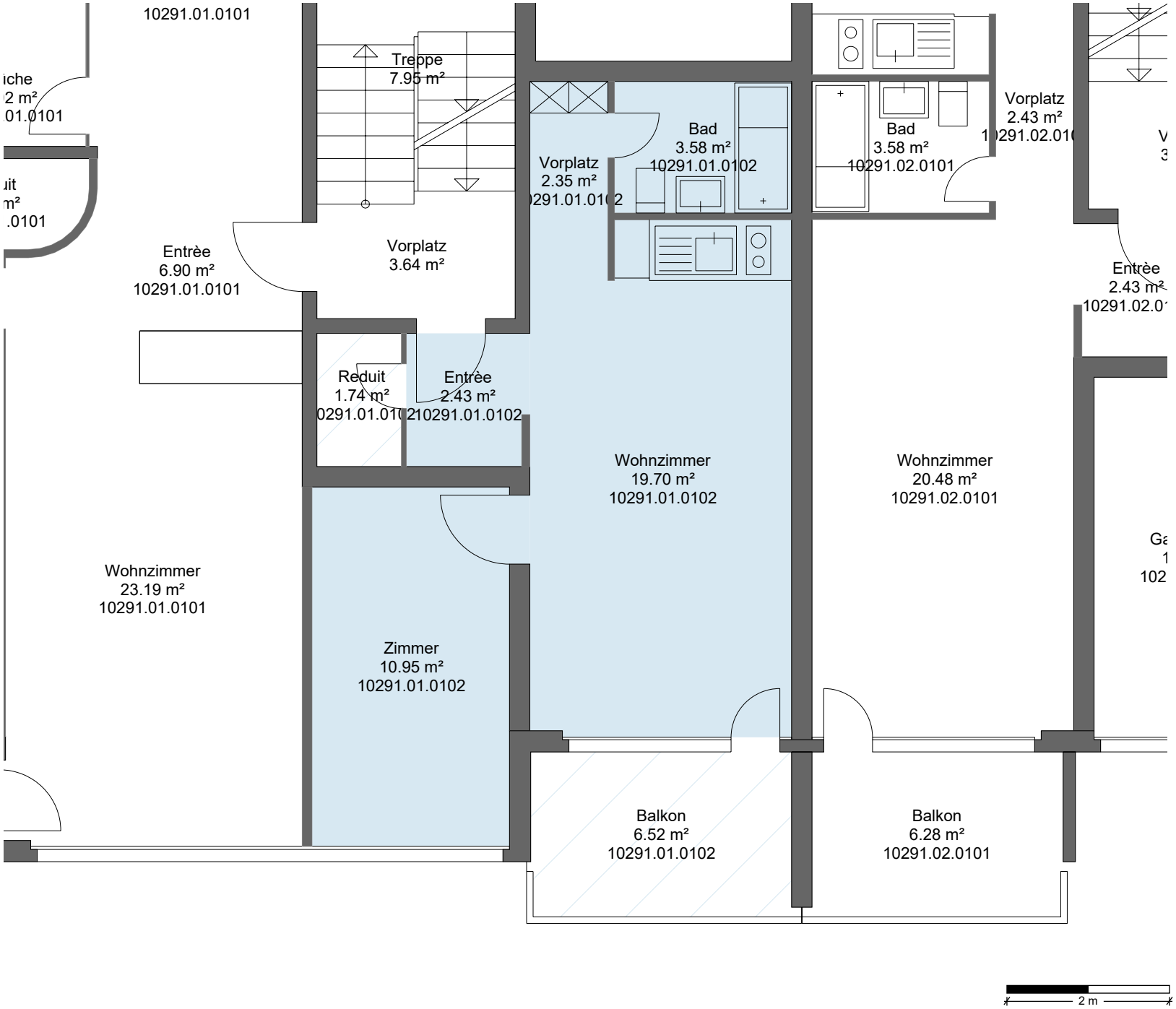

Swisscanto Invest
by Zürcher Kantonalbank

visi

Liegenschafts-Nr.	10291
Adresse	Im Wiesli 4 8708 Männedorf
Nutzungsart	
Bewirtschafter	Apleona Real Estate AG
Druckdatum	05.11.2026 Aktuelle Situation
Etage	**1. Obergeschoss, Erdgeschoss**

Vermietungsplan (ID)

	VWAGF*	ZF*	VMF*
10291.01.0102	39.0	0.0	39

*Dieser Vermietungsplan hat ausschliesslich informellen Charakter. Der Interessent bzw. Mieter kann aus dem Vermietungsplan daher keinerlei Ansprüche ableiten. Für Mietflächen, Masse, Grundrisse, Einbauelemente, Türanschläge usw. gelten ausschliesslich die in der Hauptmietvertragsurkunde gemachten Angaben. Alle Massangaben sind für Ausführungs- und Bestellungszwecke vor Ort zu prüfen. Nichttragende Wände müssen vor Abbruch bezüglich Statik mit einem Fachplaner geprüft werden. VWAGF=Vermietbare Wohn-, Arbeits- u. Gewerbefläche, ZF=Zuschlagsfläche, VMF=Vermietbare Fläche (gerundet)