

Umgebung: Variante B nach "Schwörer"

Fassade aus Wellblech in ELBH
RAL 7016 (anthrazit)
Wellentiefe ca. 2 cm
Unterkonstruktion 4 cm

**Brandschutzwand 232 mm
REI30 + RF1-Kapselung:**
18 mm Gipsfaserplatte
80 mm Holz/Dämmung
18 mm Gipsfaserplatte
20 mm Luft
70 mm Holz/Dämmung
16 mm Spanplatte
10 mm GKB

**Brandschutzwand 322 mm
REI30 + RF1-Kapselung:**
18 mm Gipsfaserplatte
80 mm Holz/Dämmung
18 mm Gipsfaserplatte
20 mm Luft
160 mm Holz/Dämmung
16 mm Spanplatte
10 mm GKB

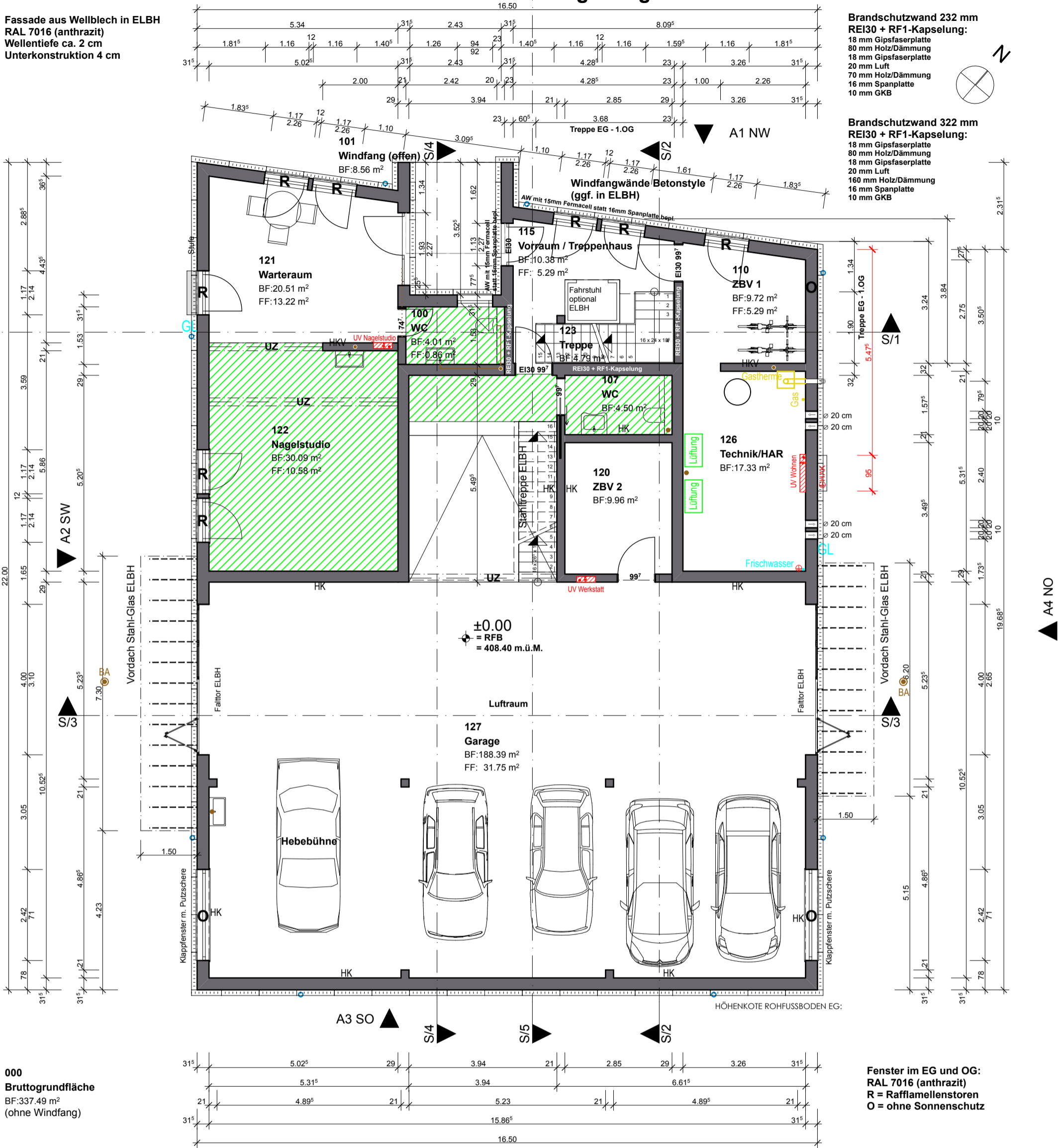

**000
Bruttogrundfläche**
BF: 337.49 m²
(ohne Windfang)

Fenster im EG und OG:
RAL 7016 (anthrazit)
R = Rafflamellenstoren
O = ohne Sonnenschutz

HÖHENKOTE ROHFUSSBODEN EG: **408.40 m.ü.M**

BAUHERRSCHAFT:	Roger Thalman Eierbachstrasse 37B 8155 Niederhasli		PLANUNGSPHASE: Mehrfertigung		
	GRUNDEIGENTÜMERIN:		PLAN: GRUNDRISS EG		
GRUNDEIGENTÜMERIN:		Roger Thalman Eierbachstrasse 37B 8155 Niederhasli		ARCHITEKT:	
PROJEKT:		Neubau Wohn- und Geschäftshaus OldtimerFactory Bülach Feldstrasse 55a, Parz.: 5141 8180 Bülach		PLANNUMMER:	PROJEKTNUMMER:
ARCHITEKT:		plan p Philipp Stein Dipl.-Ing. Architekt FH		PLANGRÖSSE:	GEZEICHNET:
BAUHERRSCHAFT: GRUNDEIGENTÜMERIN:		38868		A 01	00615
ARCHITEKT:				M	20.02.2018
				A 3	PPP
				INDEX:	DATUM:
				M	20.02.2018
				MASSTAB:	DATUM:
				1:100	22.01.2016