

Dachgeschoss

A

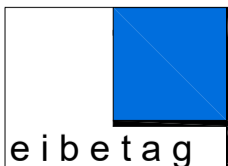
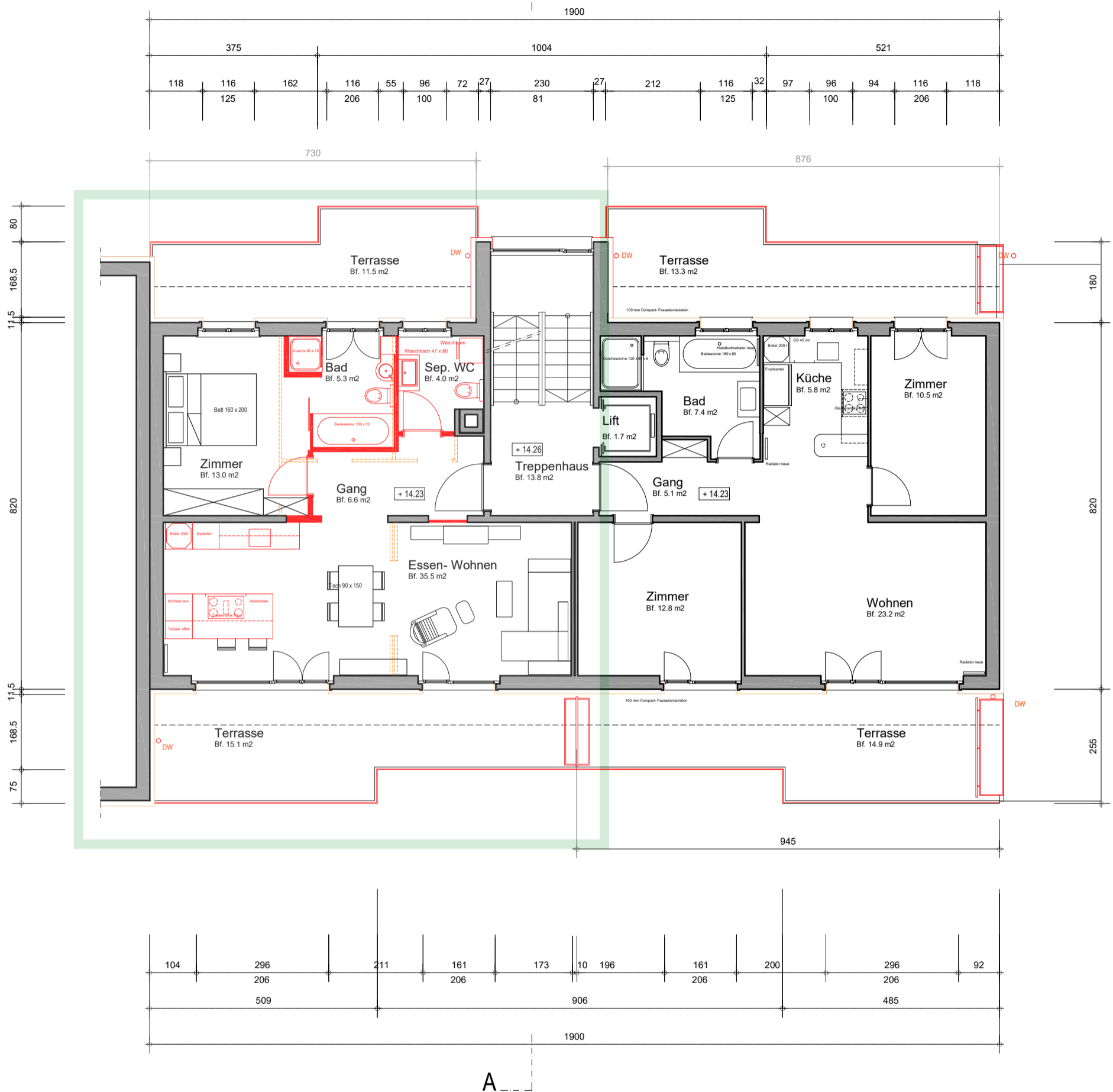

Grundriss DG

21.04/106 -100

eibetag Verw. ag
Architekten
Häsiweg 29
5018 Erlinsbach
Telefon 062 213 06 30
E-mail : info@eibetag.ch

Objekt : Wohn & Geschäftshaus Ziegelfeldstrasse 8, 4600 Olten
Bauherr : J. Lorente, Häsiweg 29, 5018 Erlinsbach
Datum : 12.10.25/lo Zeichner : lo Format : 42 x 30 Massstab : 1 : 100
Rev. Dat. : 21.08.25/lo Rev. Dat. : x Rev. Dat. : x Rev. Dat. : x

Erdgeschosskote ± 0.00 = 402.28 m.ü.M
Fixpunkt Deckel KS RK3a = 401.47 m.ü.M

- Bestehend
- Abbruch
- Neu

