

Grundriss Erdgeschoss, 1:100

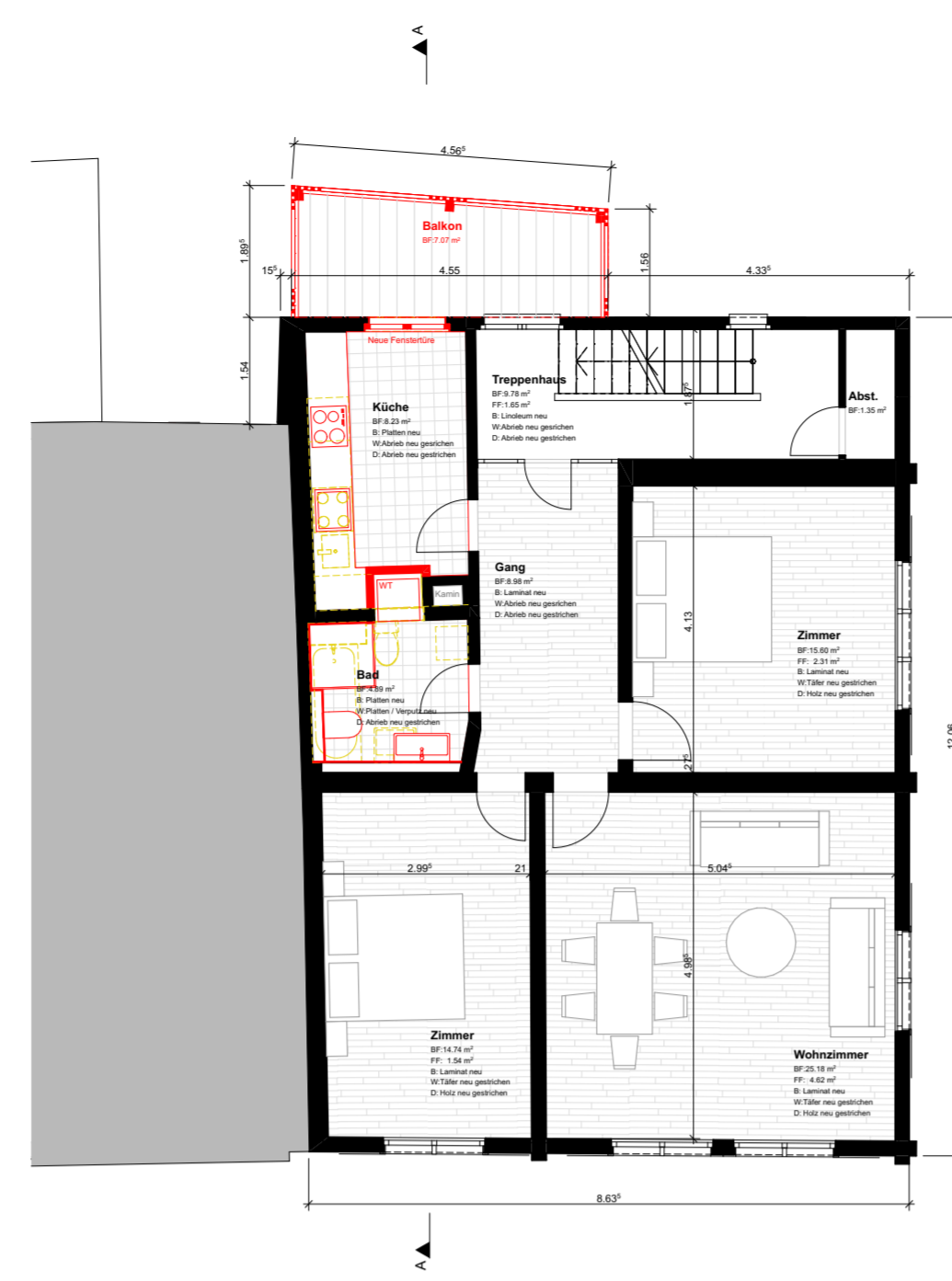

Grundriss 1. Obergeschoss, 1:100



Grundriss 2. Obergeschoss, 1:100



Situation 1:500, genordet

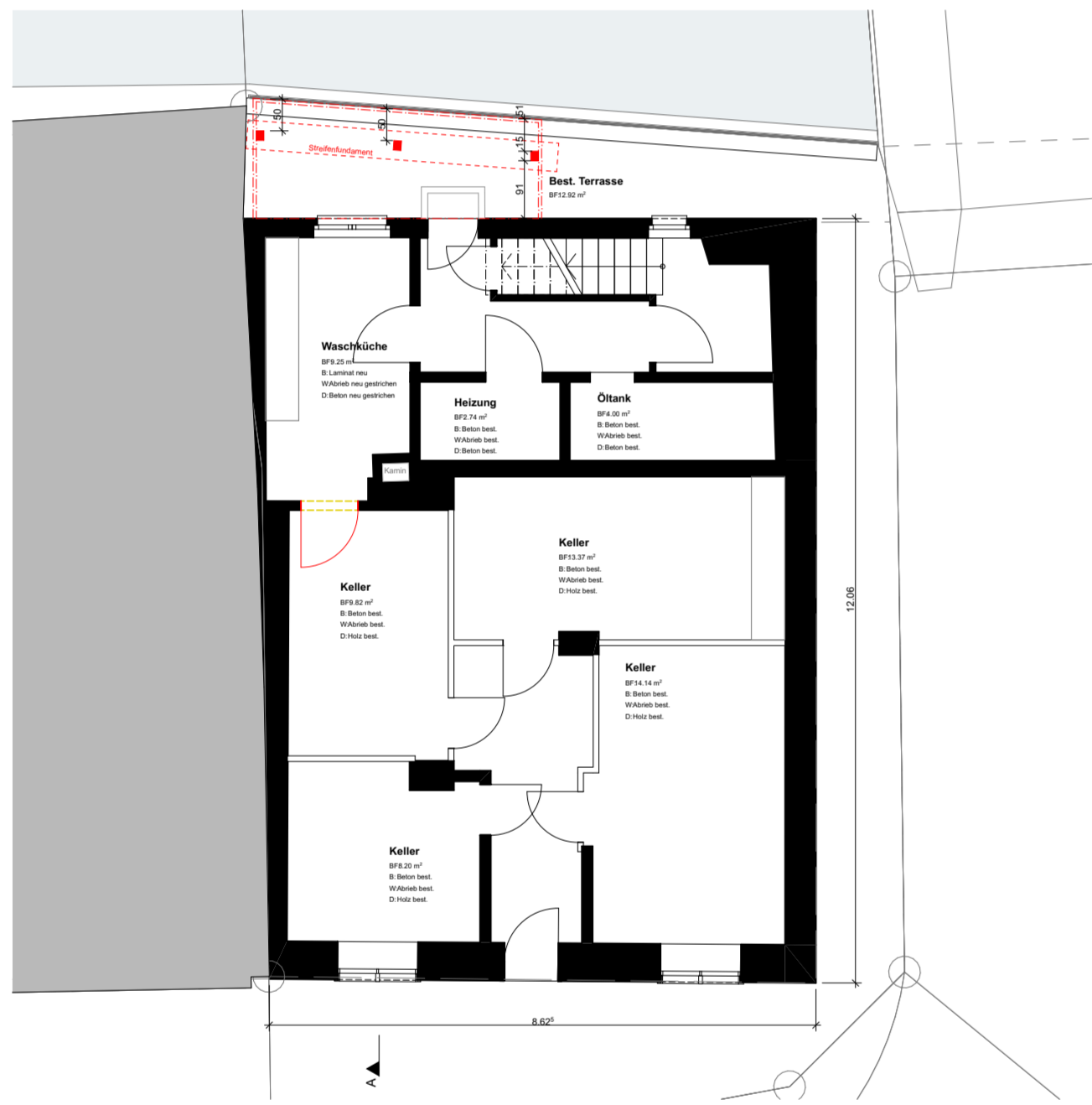

Grundriss Untergeschoss, 1:100

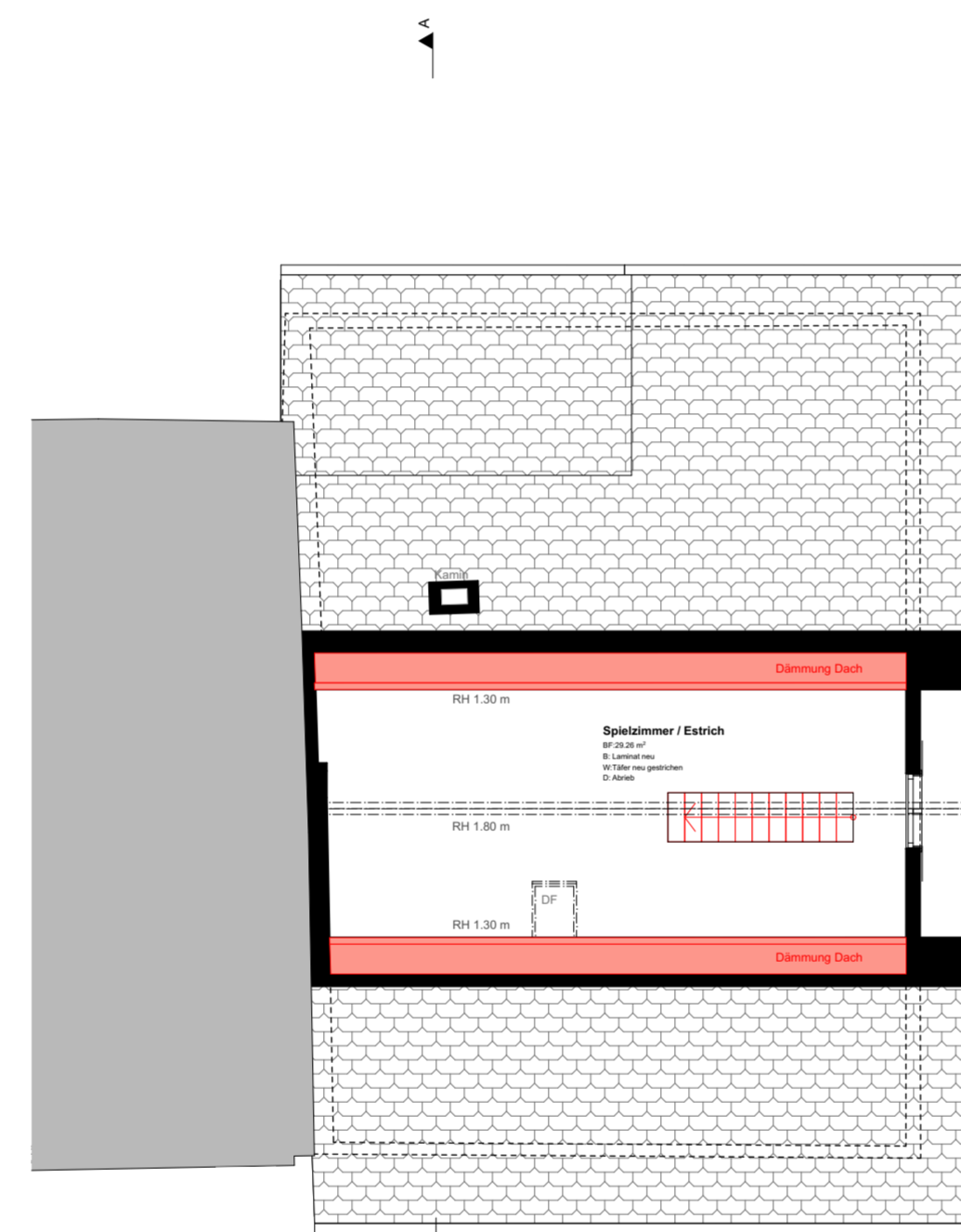

Grundriss Dachgeschoss, 1:100



Schnitt A, 1:100

- Bestehend
- Neu
- Abbruch

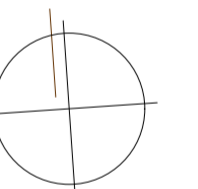

Netstal, den 21.12.23:

Bauherrschaft:
Maureen & Lukas Chin

Architekt:
Andreas Schnyder Architekten GmbH



Ansicht Süd, 1:100

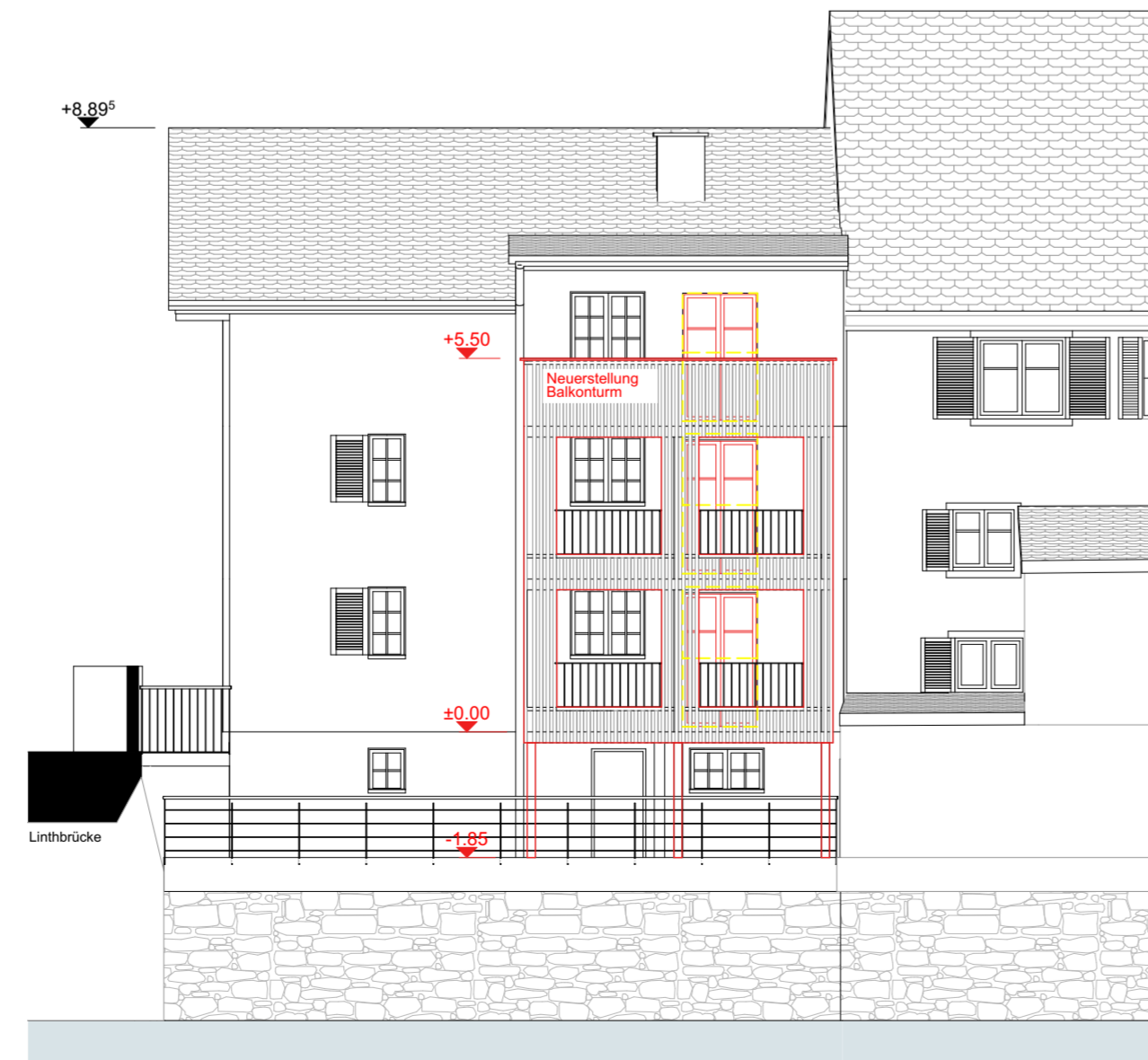

Ansicht Nord, 1:100

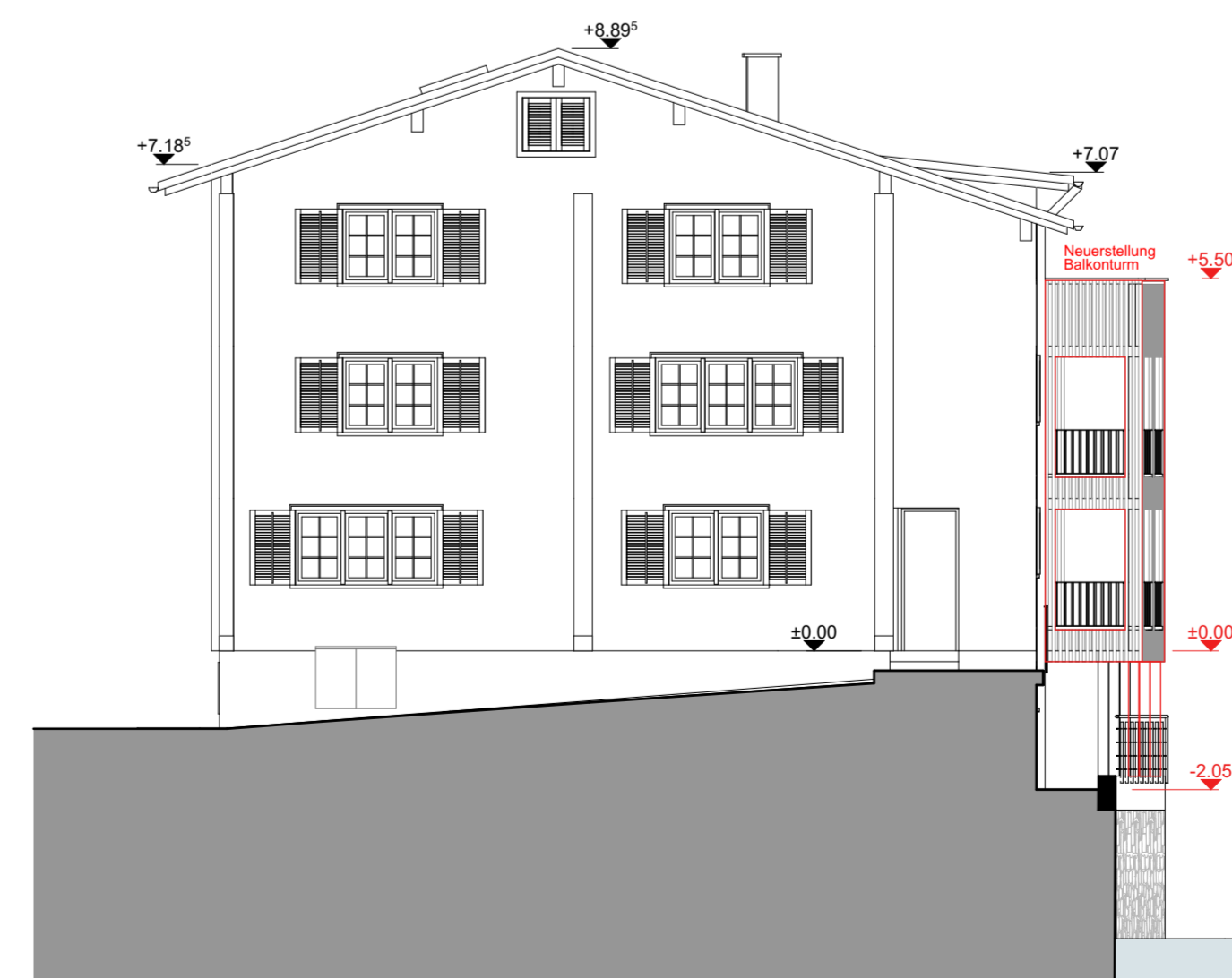

Ansicht Ost, 1:100

Projekt	Umbau MFH Plattenastrasse 7, Schwanden
Bauherrschaft	Maureen & Lukas Chin, Hauptstrasse 107, 8762 Schwanden
Planverfasser	Andreas Schnyder Architekten GmbH, Bühl 2, 8754 Netstal
Phase	Baueingabe
PLANINHALT	Planunterlagen Baueingabe
Projekt-Nr.	2023.007
Datum	21.12.23
Massstab	1:100, 1:500
Plangrösse	105 / 90
gezeichnet	AS

Andreas Schnyder Architekten GmbH
Bühl 2 ■ 8754 Netstal ■ 079 644 89 66
info@as-architekten.ch

