roland studer, architecte f.s.a.i. - g.a.n. - la chaux-de-fonds		
S.I. AVENIR S.A. IMMEUBLE LOCATIF ET ADMINISTRATIF RUE JARDINIERE LA CHX-DE-FDS	3	MODIFIE : MARS 1973 MAI 1973 JUIN 1973 dim. 75/60 cm
date : nov. 72 · dess. : m.r. · éch. : 1 : 50	le maître de l'ouvrage :	l'architecte :
l'entrepreneur est tenu de vérifier les cotes et de signaler les erreurs et changements éventuels à l'architecte · les cotes indiquent l'épaisseur brute des murs et des portes, et les mesures des ~~portes et~~ fenêtres extérieures correspondent au vide fini.		
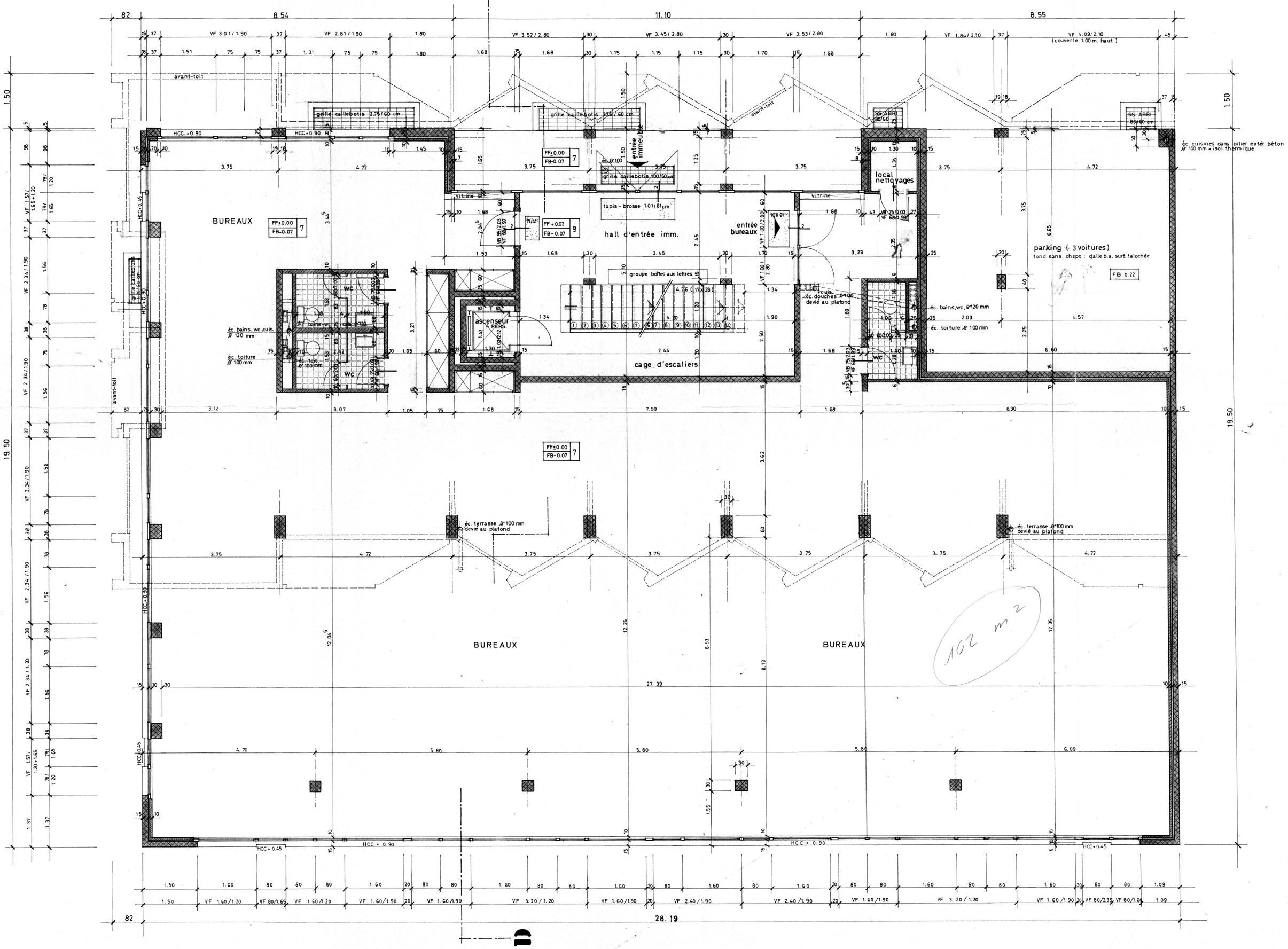
rez-de-chaussée 1:50