

dat. 17.09.2002	rev.	anz. 28	gr. 42 / 30	2000-43 / 224
-----------------	------	---------	-------------	---------------

Luetsch & Anliker
Architekten AG
Jurasstrasse 18
4900 Langenthal
Tel. 062 919 72 72
Fax 062 919 72 79

E-Mail b.berchold
b@luetsch-anliker.ch



Die eingezeichneten Einrichtungen sind nicht Bestandteil des Kaufobjektes, sondern Eigentum der Mieter. Weitere Mieteinbauten wie z.B. zusätzliche sanitäre Apparate oder ähnliches sind zum Teil ebenfalls Eigentum der Mieter.
Grundlage bildet der Erstmietvertrag.

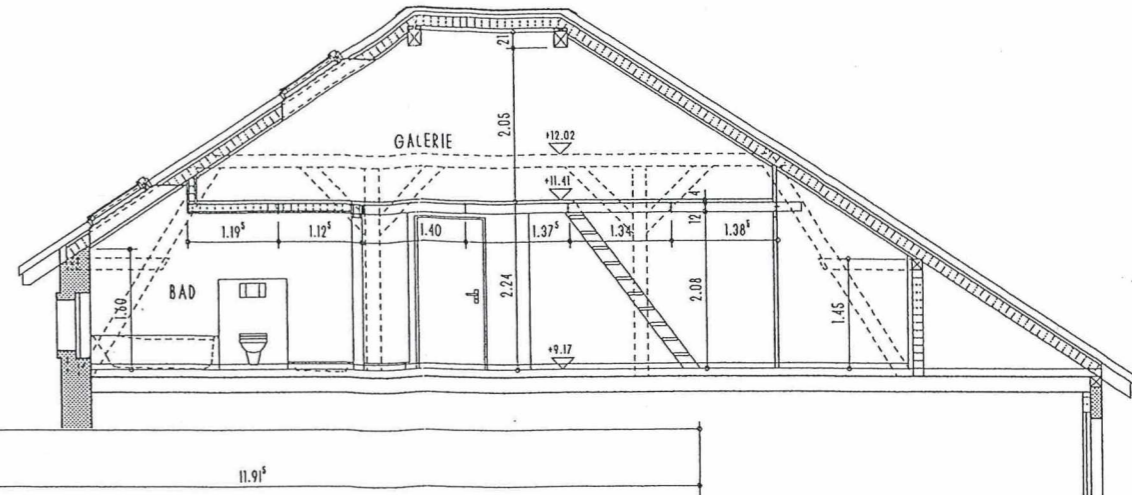
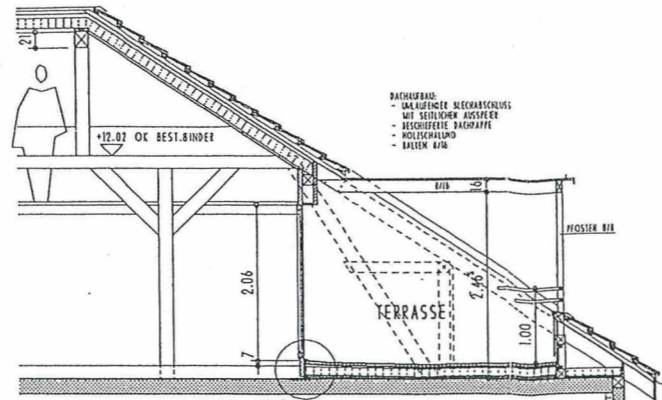

LEGENDE

- BESTEHEND
- ABRUCH
- BETON
- BACKSTEIN
- KALKSANDSTEIN
- LEICHTBAU
- AUSSPÄRUNDUNG
- HOLZ
- STAHLSTÜTZEN
- WÄRMEDÄMMUNG

DIE GENAUEN MASSE FÜR DIE UMBAUARBEITEN SIND VOM UNTERNEHMER AM BAU ZU KONTROLLIEREN!
UNSTIMMIGKEITEN SIND DER BAULEITUNG SOFORT ZU MELDEN!

FERTIG
ROH

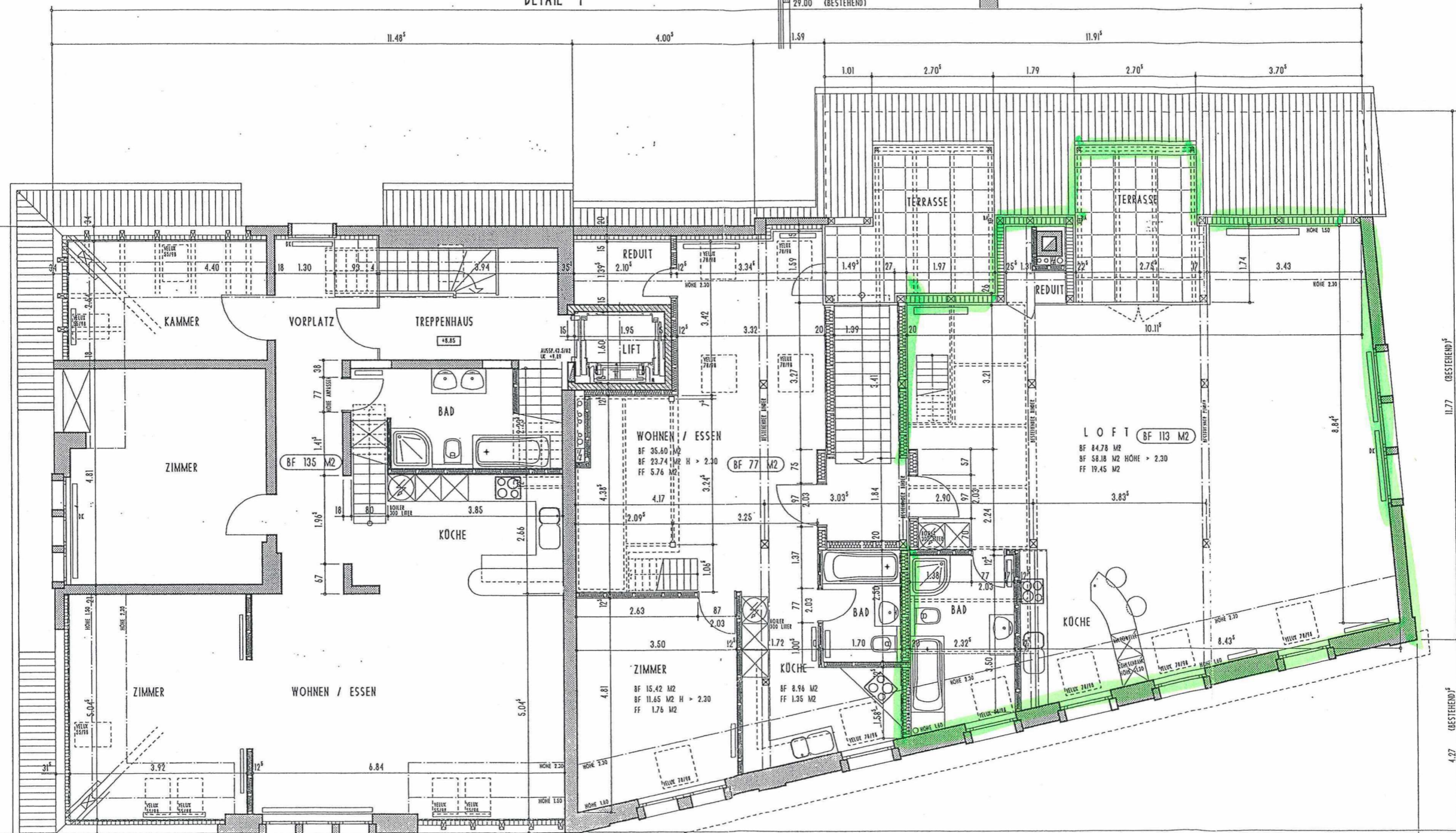

DETAIL '1' MST. 1:10

