Jona Park Rüti

Gewerbeflächen unteres Erdgeschoss

gesamte Gewerbefläche ca. 596,50 m²
variable Unterteilungen möglich

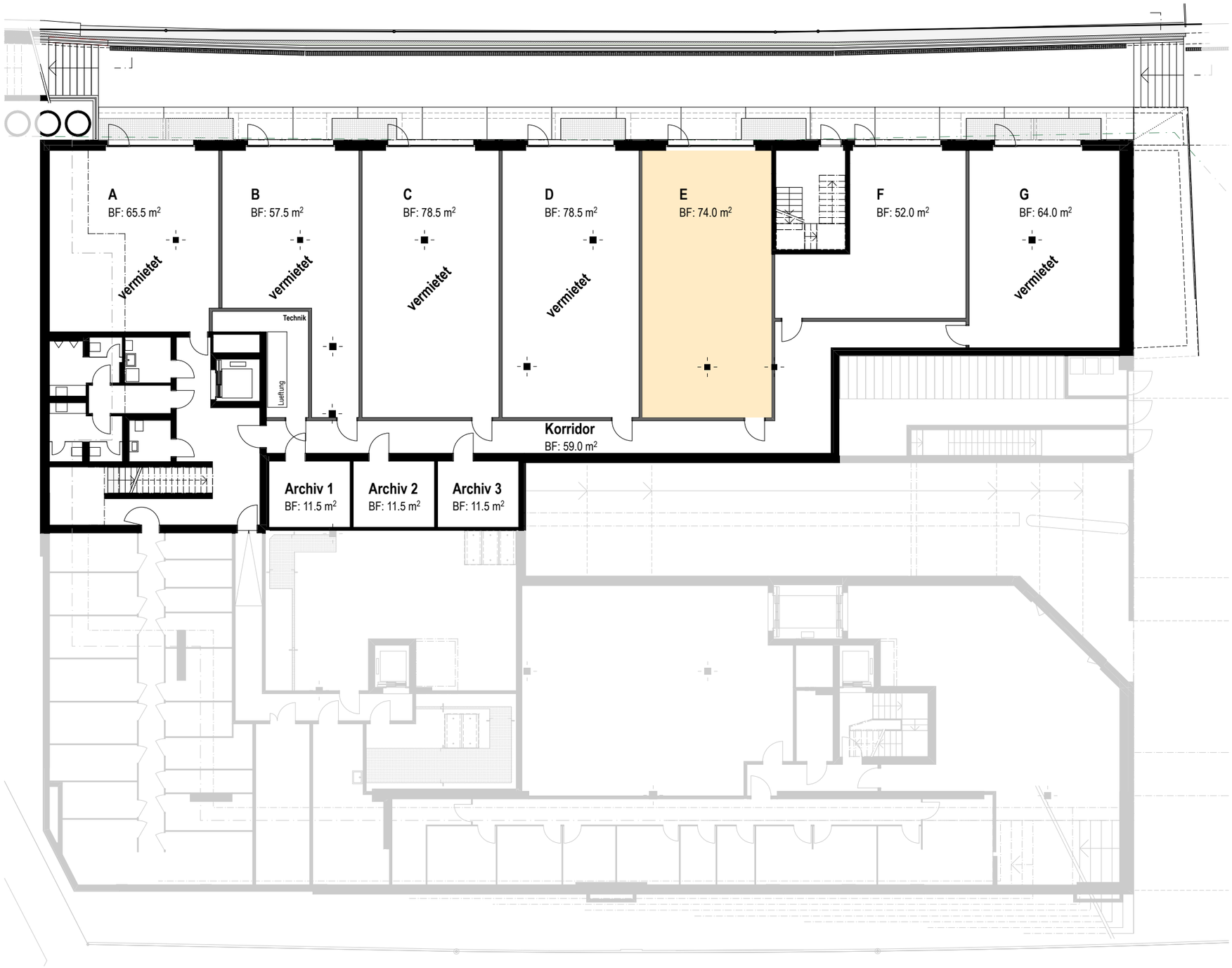

Alle Angaben und Pläne sind unverbindlich. Änderungen sind bis zur Bauvollendung möglich. Abweichungen gegenüber den publizierten Angaben bleiben ausdrücklich vorbehalten.

N

0 1 2 5 10