WEBERMÜHLE
NEUENHOF

3.0-ZIMMER-WOHNUNG
Webermühle 23 / Haus Nord

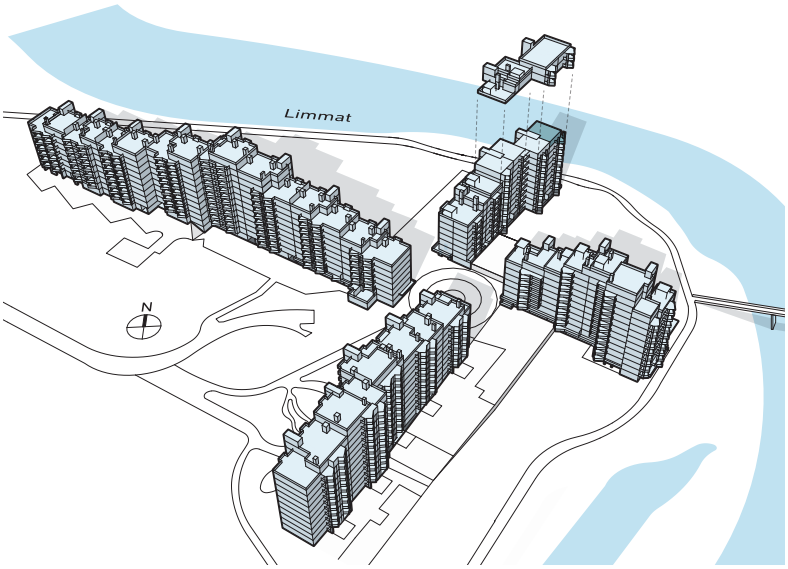

10. OBERGESCHOSS

Nettowohnfläche:	71.0 m²
Balkon:	8.8 m²
WHG.-NR.	257

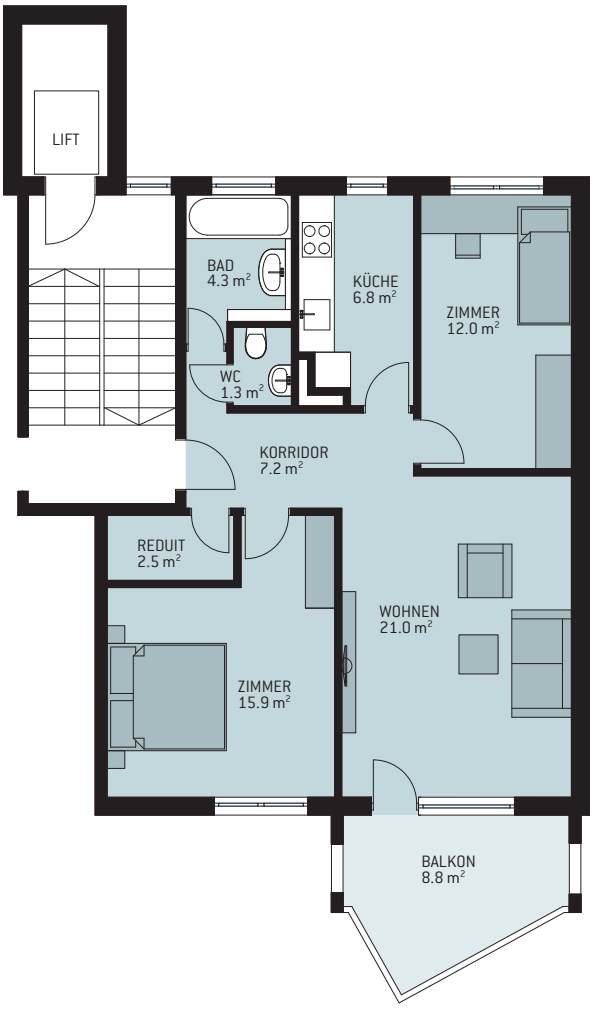

AARBRUGG AG, Seidenstrasse 3 / PF16, 5201 Brugg, info@aarbrugg.ch, 056/460 02 60

0 1 2 3 4 5 m

Alle Angaben und Pläne sind unverbindlich. Abweichungen gegenüber den publizierten Angaben bleiben ausdrücklich vorbehalten