BâleoErlenmatt
360° urban leben

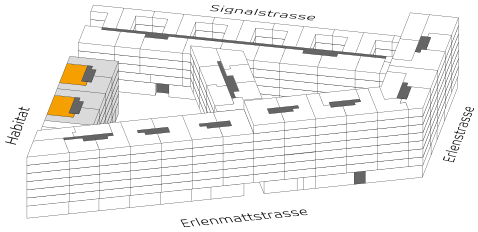

2.5 ZIMMER-WOHNUNG
HA_2_5_1 / HA_2_5_1_OG1

Wohnfläche	60.0 m²
Loggia	5.7 m²

Wohnungsstandard
Bâleo OPTIMA

Erlenmattstrasse
(Habitat)
Treppenhaus 1 & 2

OG	Wohnungs-Nr.	OG	Wohnungs-Nr.
1	TH01.W102	1	TH02.W102
2	TH01.W202	2	TH02.W202
3	TH01.W302	3	TH02.W302
4	TH01.W402	4	TH02.W402
5	TH01.W502	5	TH02.W502

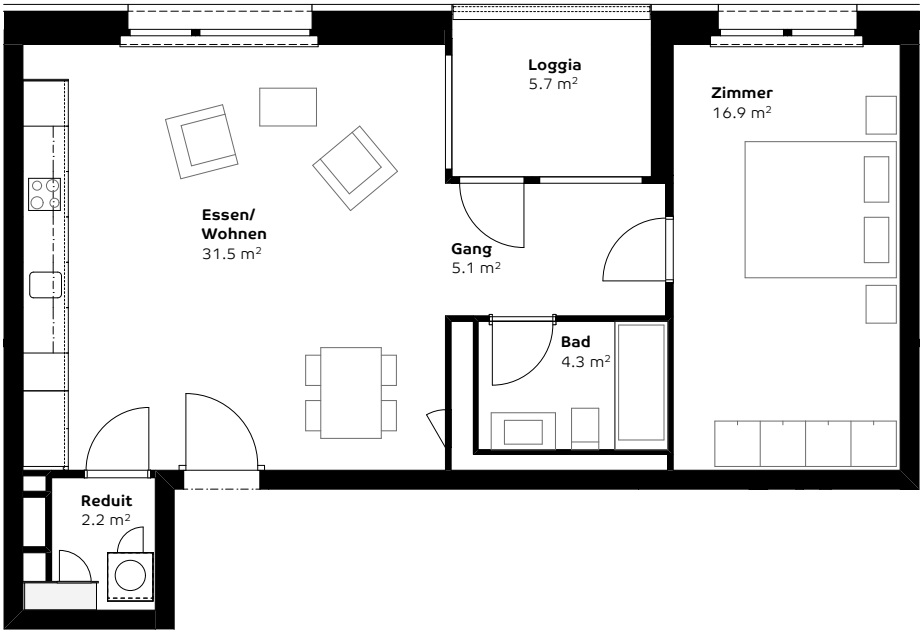

Es kann geringe Abweichungen der m²-Zahl innerhalb der einzelnen Wohnungstypen geben.

1:100

KONTAKT
Burckhardt Immobilien AG
Dornacherstrasse 210, 4002 Basel, Telefon: 061 338 35 50
E-Mail: wohnen@baleo-erlenmatt.ch, www.baleo-erlenmatt.ch

burckhardtimmobilien