Klein aber fein.

Diesen Wohnungstyp finden Sie unter folgenden Nummern:

Wohnhochhaus 1

01.1201	[E]	01.1204	[B]
01.1301	[E]	01.1304	[B]
01.1401	[E]	01.1404	[B]
01.1501	[E]	01.1504	[B]
01.2101	[E]	01.2104	[B]
01.2201	[E]	01.2204	[B]

Wohnhochhaus 2

02.0901	[B]	02.0904	[E]
02.1001	[B]	02.1004	[E]
02.1101	[B]	02.1104	[E]
02.1201	[B]	02.1204	[E]
02.1301	[B]	02.1304	[E]
02.1401	[B]	02.1404	[E]
02.1501	[B]	02.1504	[E]
02.2201	[B]	02.2204	[E]

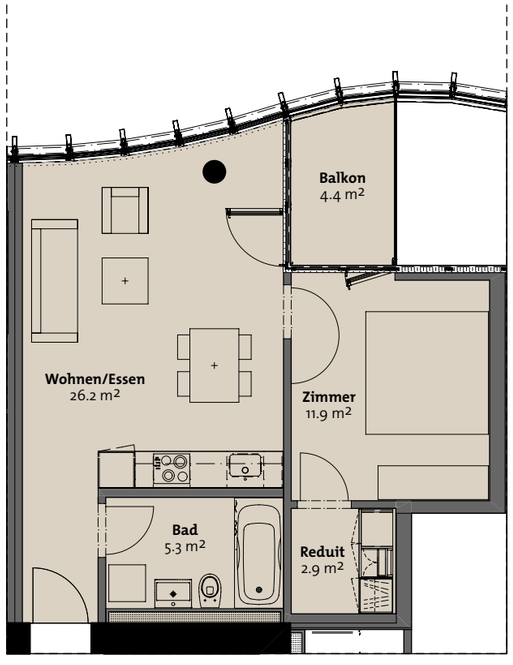

Sämtliche Flächenangaben können innerhalb der zulässigen Bautoleranzen schwanken. Einbauschränke inkl. Lüftungsgerät und Küchen sind in die Wohnfläche eingerechnet.
Die angegebene Mietfläche versteht sich exkl. Balkon und ohne Abzüge für Wandbeläge usw.

Ausbaustandard «Style»

Lage innerhalb der Häuser

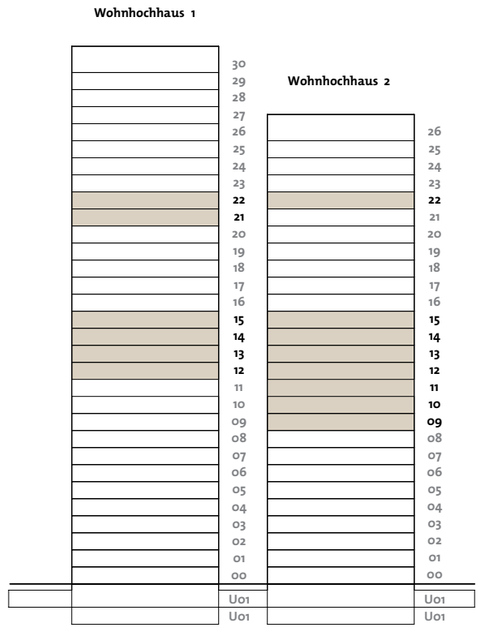

Lage auf den Etagen

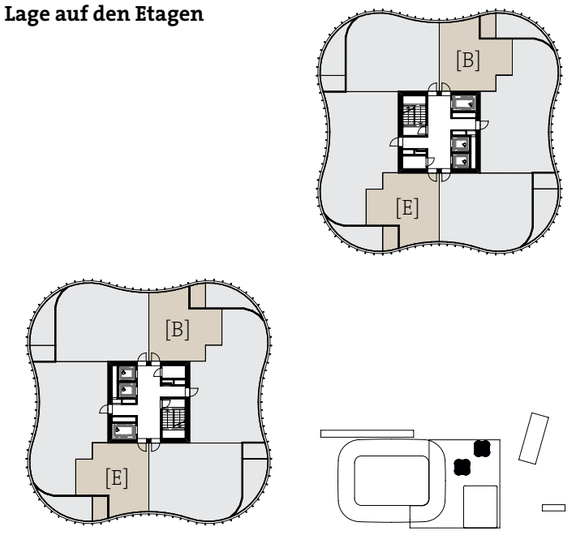

HOCH ZWEI
Allmend Luzern

2,5-Zimmer-Wohnung
Bodenfläche 46.3 m²

