GRÜTTBACH
Luterbach

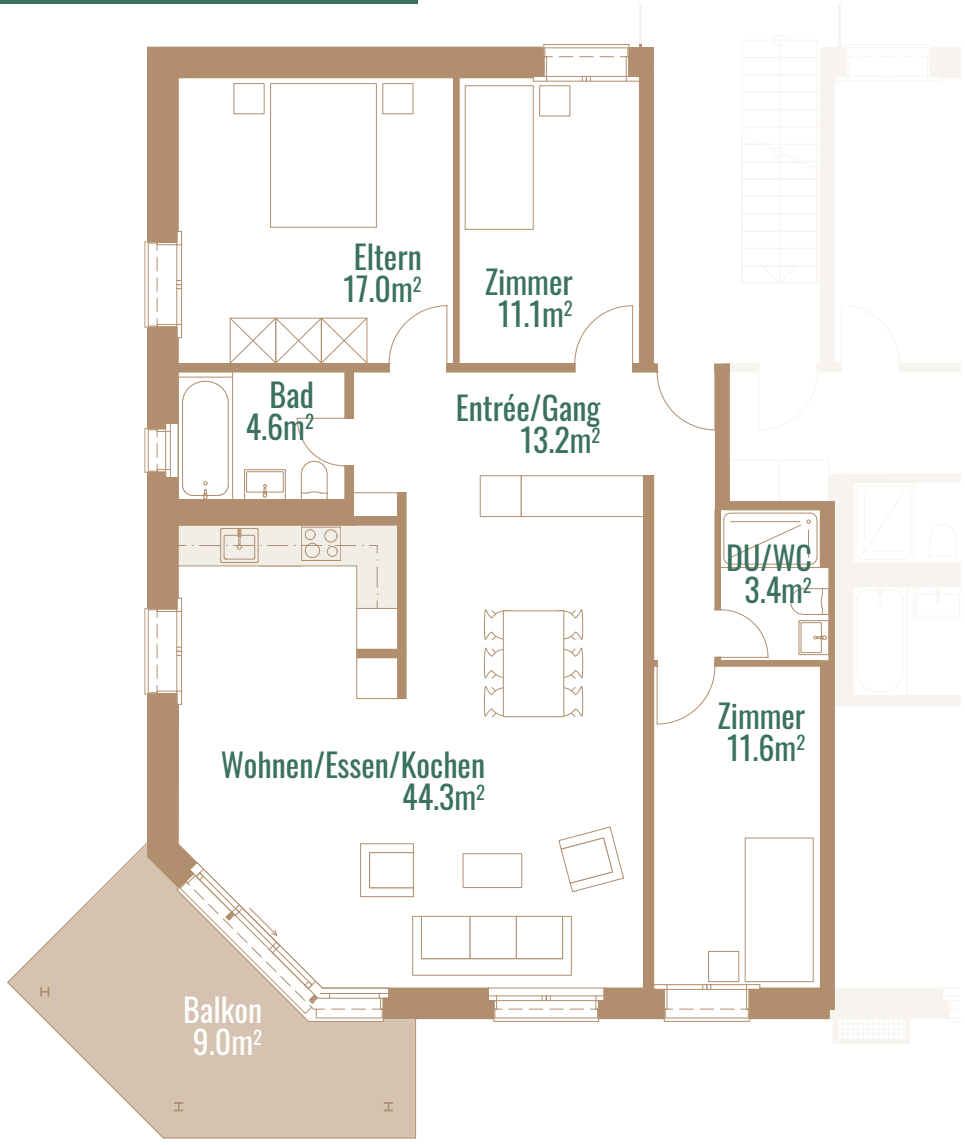

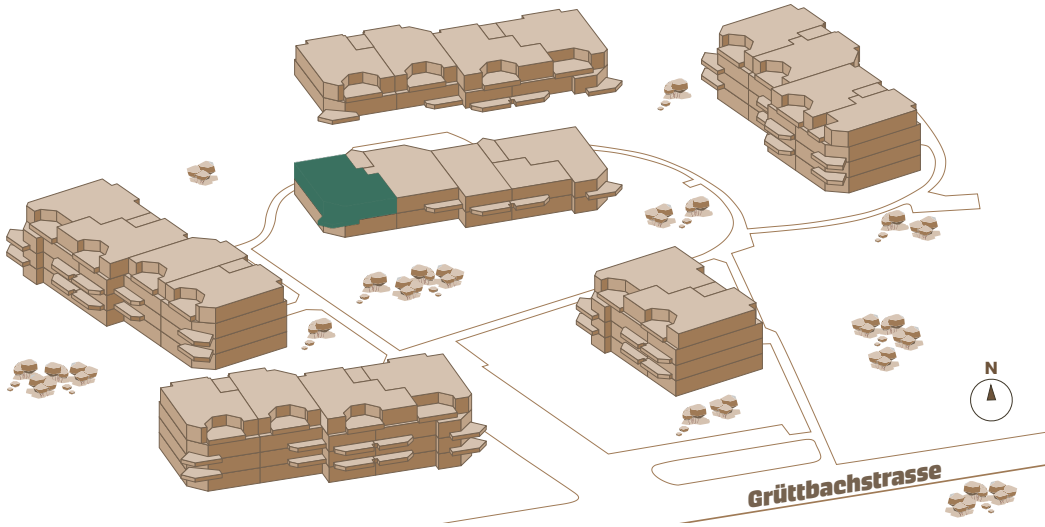

Grüttbachstrasse 10
4542 Luterbach

1. Obergeschoss
4.5 Zimmerwohnung

Wohnung:	03690.05.0505
Wohnfläche:	105.2 m²
Balkon:	9.0 m²

www.gruettbach-luterbach.ch

Alle Angaben, Pläne, Zeichnungen usw. sind unverbindlich. Die Flächen sind gerundet.
Änderungen bleiben bis Bauvollendung vorbehalten.