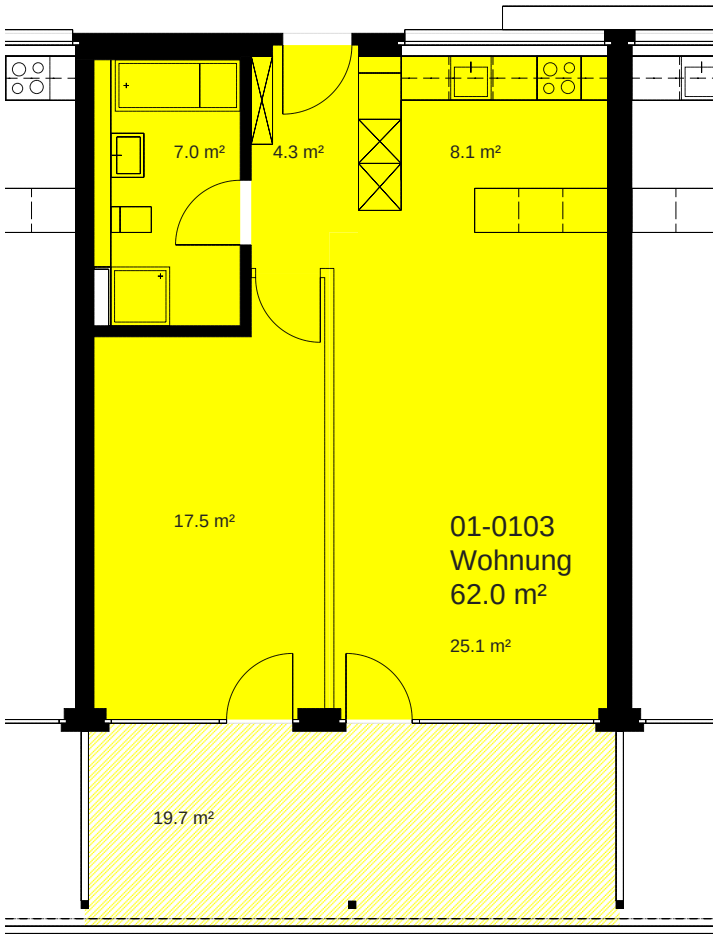

Liegenschafts-Nr.:	30111
Adresse:	Siedlungsstrasse 3-7a 3603 Thun
Nutzungsart:	Wohnliegenschaft
Bewirtschafter:	Wincasa AG
Druckdatum:	03.09.2018 Aktuelle Situation
Etage: Siedlungsstrasse 3	1. Obergeschoss

Vermietungsplan Mietobjekt

	Fläche m2
01-0103	62

Dieser Vermietungsplan hat ausschliesslich informellen Charakter.
Der Interessent bzw. Mieter kann aus dem Vermietungsplan daher keinerlei Ansprüche ableiten.
Für Mietflächen, Masse, Grundrisse, Einbauelemente, Türanschläge usw. gelten ausschliesslich die in der Hauptmietvertragsurkunde gemachten Angaben.

10m