

193.1004 2. Obergeschoss

Projekt: **193 Neubau, Mehrfamilienhaus**
Neuquaterstrasse 2, 8868 Oberurnen

Bauherrschaft: THIM AG
Schwärzstrasse 7, 8752 Näfels

Datum: 19. April 2024

Stand: Ausführungspläne

Gezeichnet: NH

Projekthöhe: ± 0.00 = OK fertig Boden EG = 429.39 m ü. M.

Masse: Sämtliche Masse sind vom Unternehmer auf eigene Verantwortung am Bau zu nehmen bzw. zu kontrollieren. Allfällige Unstimmigkeiten sind sofort mit der Bauleitung zu bereinigen.

Türhöhen: OK fertig höherem Boden bzw. Schwelle bis UK rohem Sturz.

Änderungen:

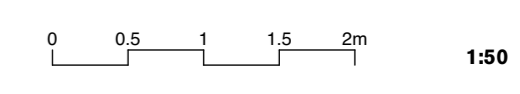
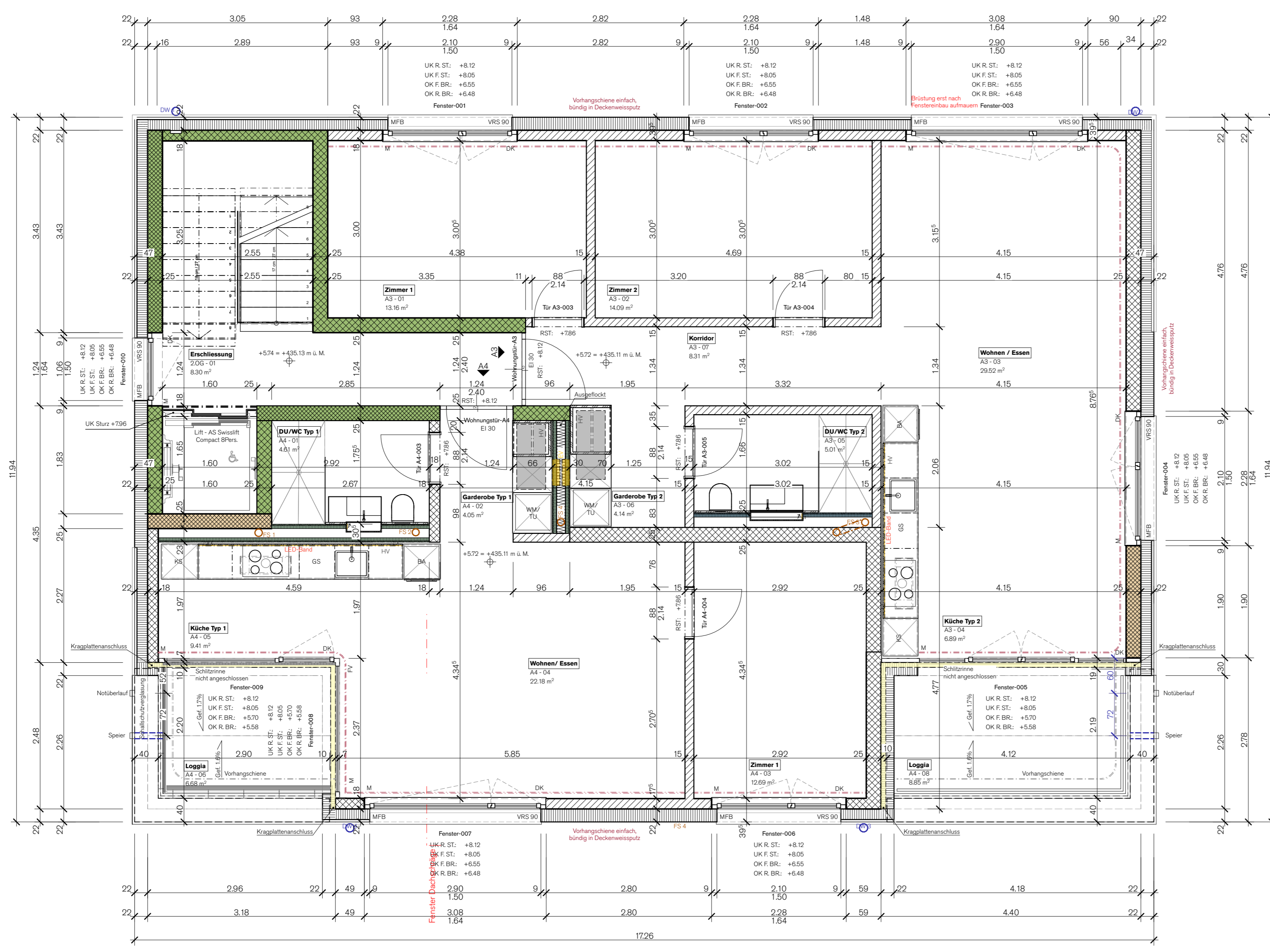

Legende

- | | | | |
|----------|-------------------------------|--|-----------------------------|
| UK R.D. | UK, rohe Decke | | Beton |
| UK R.ST. | UK, roher Sturz | | Backstein |
| UK F.ST. | UK, fertig Sturz | | Kalksandstein |
| OK R.BR. | OK, rohe Brüstung | | Betonwerkstein / Kunststein |
| OK F.FB. | OK, fertig Fensterbank | | Dämmung weich / hart |
| OK F.SW. | OK, fertig Schwelle | | Naturstein allgemein |
| OK LS | OK, Lichtschart | | Unterlagsboden |
| FB | Fertig Boden | | Gipsplatten |
| RB | Roh Boden | | Holz massiv |
| FS | Fallstrang | | Holzwerkstoff |
| BSW | Betonschwelle | | Kragplattenanschluss |
| KSW | Kunststeinschwelle | | Thermoelement |
| BFB | Betonfensterbank | | Motorantrieb |
| MFB | Metallfensterbank | | Kurbel |
| VRS | Verbundraffstoren | | Dreh- / Kipfenster |
| ASM | Senkrechtmärke mit Aussteller | | Fest verschraubt |
| SM | Senkrechtmärke | | Kühlschrank |
| RT | Rahmentüre | | Backöfen |
| F+V | Futter und Verkleidung | | Stämer |
| BR | Blockrahmentüre | | ST |
| BL | Blendlahmentüre | | KF |
| SZ | Stahlzargentüre | | Kochfeld |
| M | Motorantrieb | | Geschirrspüler |
| K | Kurbel | | Waschmaschine |
| DK | Dreh- / Kipfenster | | Tumbler |
| FV | Fest verschraubt | | Elektroverteilung |
| KS | Kühlschrank | | Wasserverteilung |
| BO | Backöfen | | Boiler |
| ST | Stämer | | Bodenablauf |
| KF | Kochfeld | | |
| GS | Geschirrspüler | | |
| WM | Waschmaschine | | |
| TU | Tumbler | | |
| EV | Elektroverteilung | | |
| WV | Wasserverteilung | | |
| BO | Boiler | | |
| BA | Bodenablauf | | |

Raumbezeichnung

WHG A3		Wohnen / Essen		Küche Typ 2		DU/WC Typ 2		Garderobe Typ 2		Korridor	
Zimmer 1	Zimmer 2	BF: 14.09 m ²	BF: 13.30 m ²	BF: 8.89 m ²	BF: 5.01 m ²	BF: 4.14 m ²	BF: 4.14 m ²	BF: 4.14 m ²	BF: 4.14 m ²	BF: 8.31 m ²	BF: 8.31 m ²
FF: 2.88 m ²	FF: 2.88 m ²	FF: 13.30 m ²	FF: 13.30 m ²	FF: 8.89 m ²	FF: 5.01 m ²	FF: 4.14 m ²	FF: 4.14 m ²	FF: 4.14 m ²	FF: 4.14 m ²	FF: 8.31 m ²	FF: 8.31 m ²
A3 - 01	A3 - 02	A3 - 03	A3 - 03	A3 - 04	A3 - 05	A3 - 06	A3 - 07	A3 - 08	A3 - 09	A3 - 10	A3 - 11
B: Parkett	B: Parkett	B: Parkett	B: Parkett	B: Parkett	B: Parkett	B: Parkett	B: Parkett	B: Parkett	B: Parkett	B: Parkett	B: Parkett
W: Abrieb	W: Abrieb	W: Abrieb	W: Abrieb	W: Abrieb	W: Abrieb	W: Abrieb	W: Abrieb	W: Abrieb	W: Abrieb	W: Abrieb	W: Abrieb
D: Weissputz	D: Weissputz	D: Weissputz	D: Weissputz	D: Weissputz	D: Weissputz	D: Weissputz	D: Weissputz	D: Weissputz	D: Weissputz	D: Weissputz	D: Weissputz
Loggia		Treppenhaus									
B: Parkett	B: Parkett	B: Parkett	B: Parkett								
W: Abrieb	W: Abrieb	W: Abrieb	W: Abrieb								
D: Abrieb	D: Abrieb	D: Abrieb	D: Abrieb								
WHG A4											
DU/WC Typ 1	Garderobe Typ 1	Zimmer 1	Wohnen / Essen	Küche Typ 1	Loggia						
B: Parkett	B: Parkett	B: Parkett	B: Parkett	B: Parkett	B: Parkett						
W: Abrieb	W: Abrieb	W: Abrieb	W: Abrieb	W: Abrieb	W: Abrieb						
D: Weissputz	D: Weissputz	D: Weissputz	D: Weissputz	D: Weissputz	D: Weissputz						