Murgau Haus A
Wohnung A12

DABEI SEIN, WO NEUES ENTSTEHT PUR
murgau

1:100

N

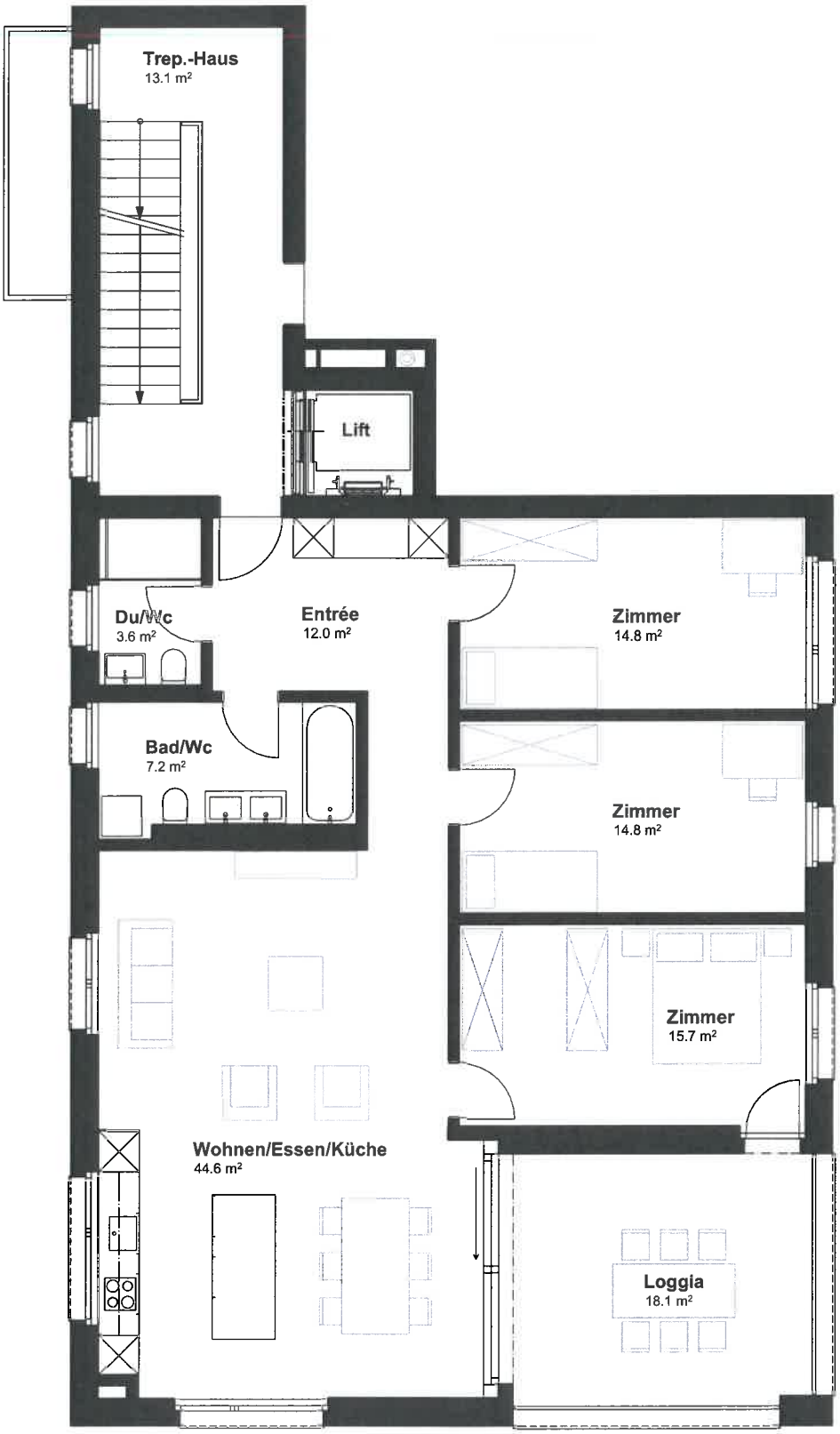

Geschoss	1. OG rechts
Zimmer	4.5
Wohnfläche	112.7 m²
Loggia	18.1 m²

GEHRIG
LIEGENSCHAFTEN

Gerne steht Ihnen Christoph Gehrig
+41 71 913 80 50
info@gehrig-liegenschaften.ch
zur Verfügung.
www.gehrig-liegenschaften.ch