/2	ZIMMER-WOHNUNG	FLÄCHE	93.50m.
	TERRASSE		8.40m2
	KÜCHEN-TERRASSE		2.80m2

3 1/2	ZIMMER-WOHNUNG	FLÄCHE	79.00m2
	TERRASSE		8.60m2
	KÜCHEN-TERRASSE		2.80m2

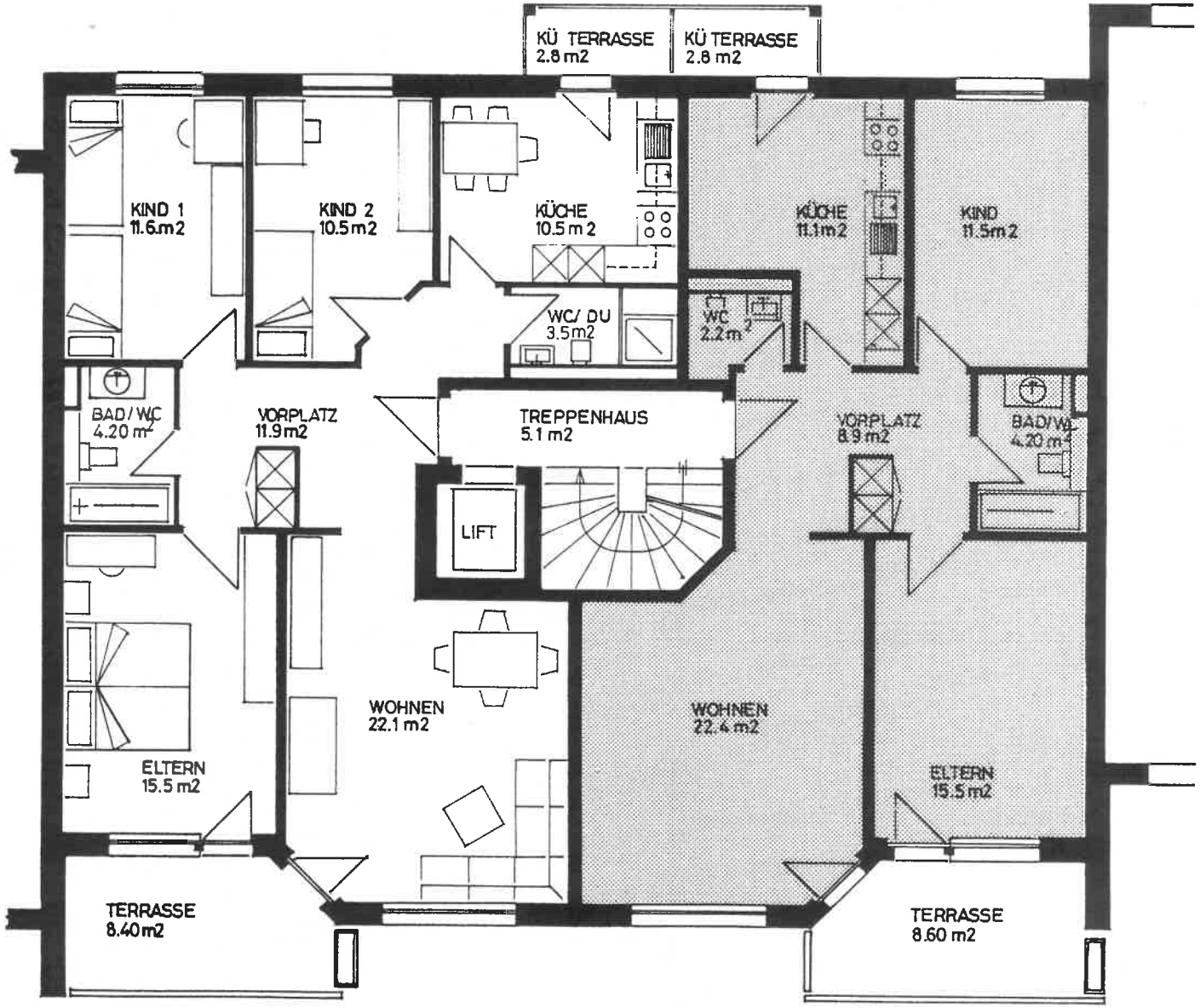

BLOCK D
1. + 2. Obergeschoss
Haus 2

ÜBERBAUUNG
FÖHRENSTRASSE MÖHLIN

Mst. 1 : 100
Kleine Änderungen vorbehalten