

Liegenschafts-Nr. 10266
Adresse Marktgasse 45/Metzggasse 18
8400 Winterthur

Nutzungsart

Bewirtschafter

Druckdatum 12.01.2024
Aktuelle Situation

Etage 5. Obergeschoss, 6. Obergeschoss

Vermietungsplan (Name)

	VWAGF*	ZF*	VMF*
Bosshard Johanna	34.5	0.0	34

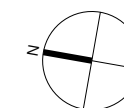
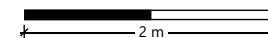

*Dieser Vermietungsplan hat ausschliesslich informellen Charakter. Der Interessent bzw. Mieter kann aus dem Vermietungsplan daher keinerlei Ansprüche ableiten. Für Mietflächen, Masse, Grundrisse, Einbauelemente, Türanschläge usw. gelten ausschliesslich die in der Hauptmietvertragsurkunde gemachten Angaben. Alle Massangaben sind für Ausführungs- und Bestimmungszwecke vor Ort zu prüfen. Nichttragende Wände müssen vor Abbruch bezüglich Statik mit einem Fachplaner geprüft werden. VWAGF=Vermietbare Wohn-, Arbeits- u. Gewerbefläche, ZF=Zuschlagsfläche, VMF=Vermietbare Fläche (gerundet)

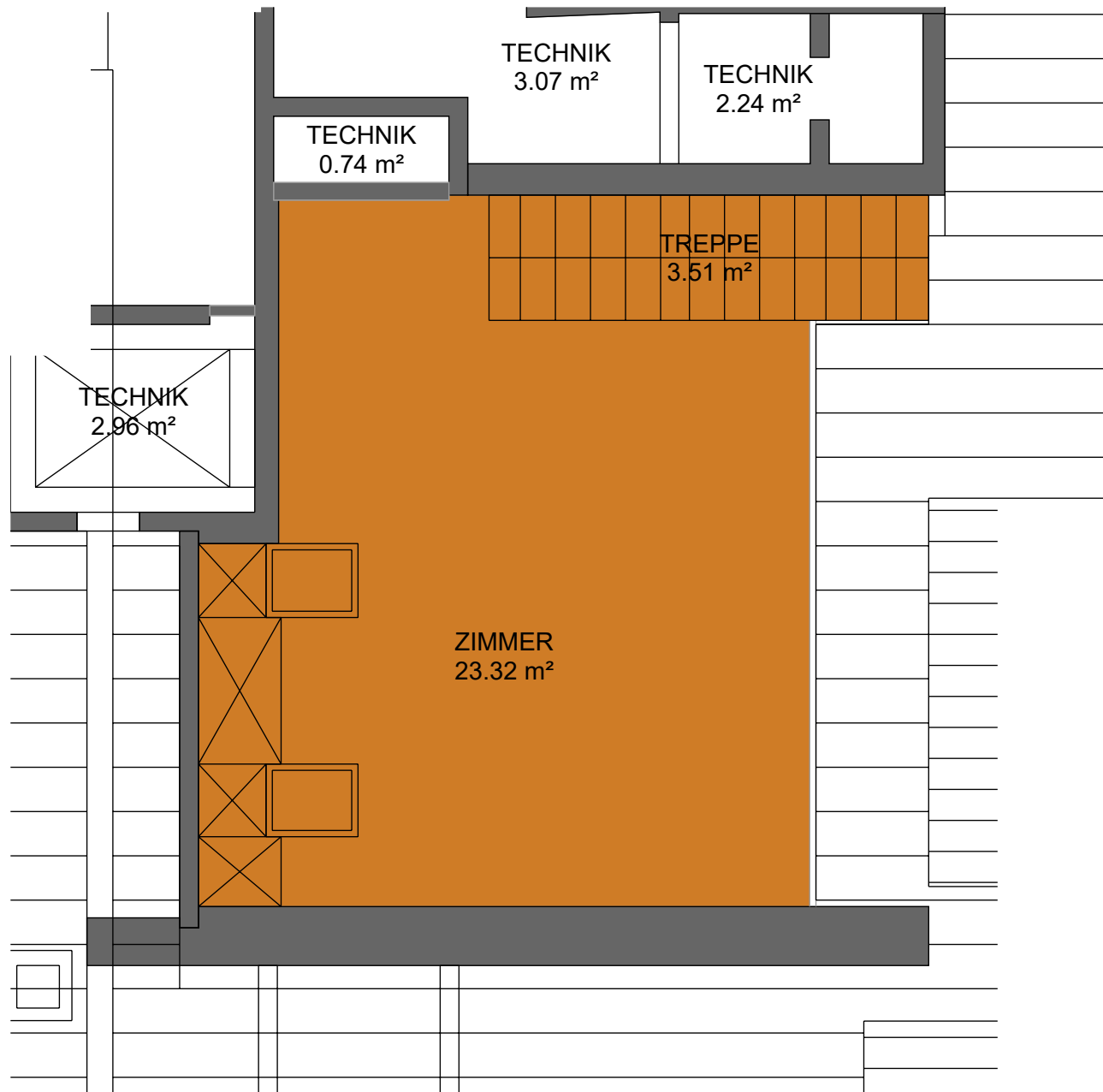

Liegenschafts-Nr. 10266
Adresse Marktgasse 45/Metzggasse 18
8400 Winterthur

Nutzungsart

Bewirtschafter

Druckdatum 12.01.2024
Aktuelle Situation

Etage 5. Obergeschoss, 6. Obergeschoss

Vermietungsplan (Name)

	VWAGF*	ZF*	VMF*
Bosshard Johanna	26.8	0.0	27

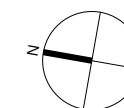
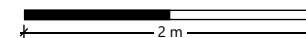

*Dieser Vermietungsplan hat ausschliesslich informellen Charakter. Der Interessent bzw. Mieter kann aus dem Vermietungsplan daher keinerlei Ansprüche ableiten. Für Mietflächen, Masse, Grundrisse, Einbauelemente, Türanschläge usw. gelten ausschliesslich die in der Hauptmietvertragsurkunde gemachten Angaben. Alle Massangaben sind für Ausführungs- und Bestellzwecke vor Ort zu prüfen. Nichttragende Wände müssen vor Abbruch bezüglich Statik mit einem Fachplaner geprüft werden. VWAGF=Vermietbare Wohn-, Arbeits- u. Gewerbefläche, ZF=Zuschlagsfläche, VMF=Vermietbare Fläche (gerundet)