SIEGETZ PARK

Poststrasse 18, 4500 Solothurn
www.segetzpark.ch

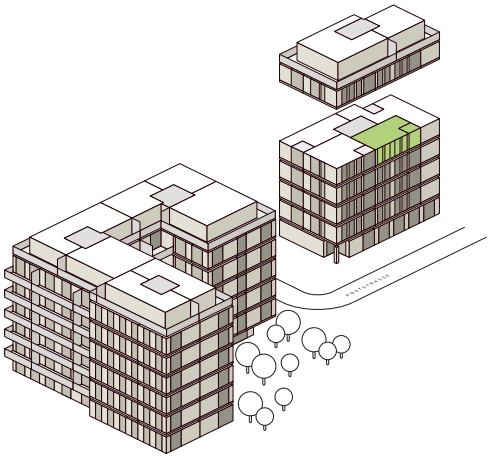

Wohnungs-Nr.	18.4.02
Grösse	2.5-Zimmer-Wohnung
Stockwerk	4. Obergeschoss
Wohnfläche	56.3 m²
Aussenfläche	6.6 m²
Keller	4.1 m²

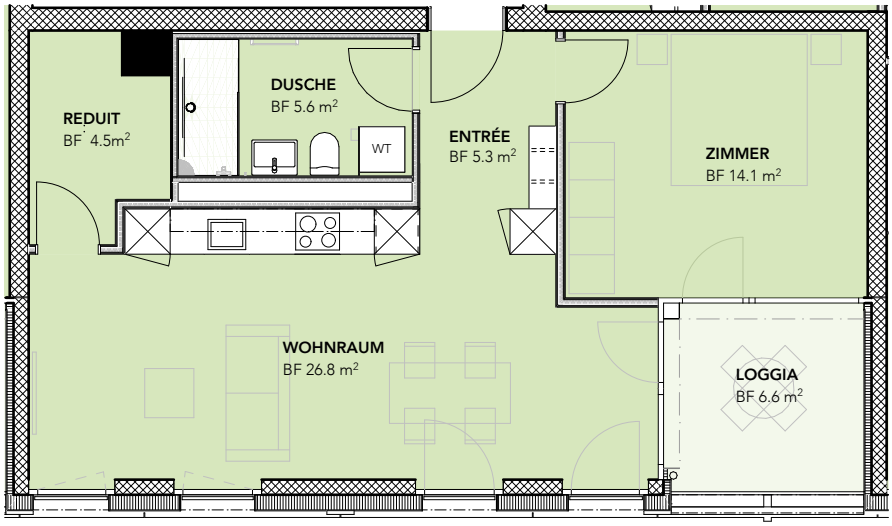

N

0 5
1:100 (A4)

previs Immobilien

Vermietung und Beratung: Previs Vorsorge | Brückfeldstrasse 16
Postfach | 3001 Bern | vermietung@previs.ch | 031 963 03 00

Alle Angaben sind unverbindlich. Änderungen bleiben vorbehalten.