

RB. -2.21  
Teppich

OK.F.Br. +0.92  
OK.R.Br. +0.86  
Rafflamellenstoren  
Metallfensterbank

OK.F.Br. +0.92  
OK.R.Br. +0.86  
Rafflamellenstoren  
Metallfensterbank

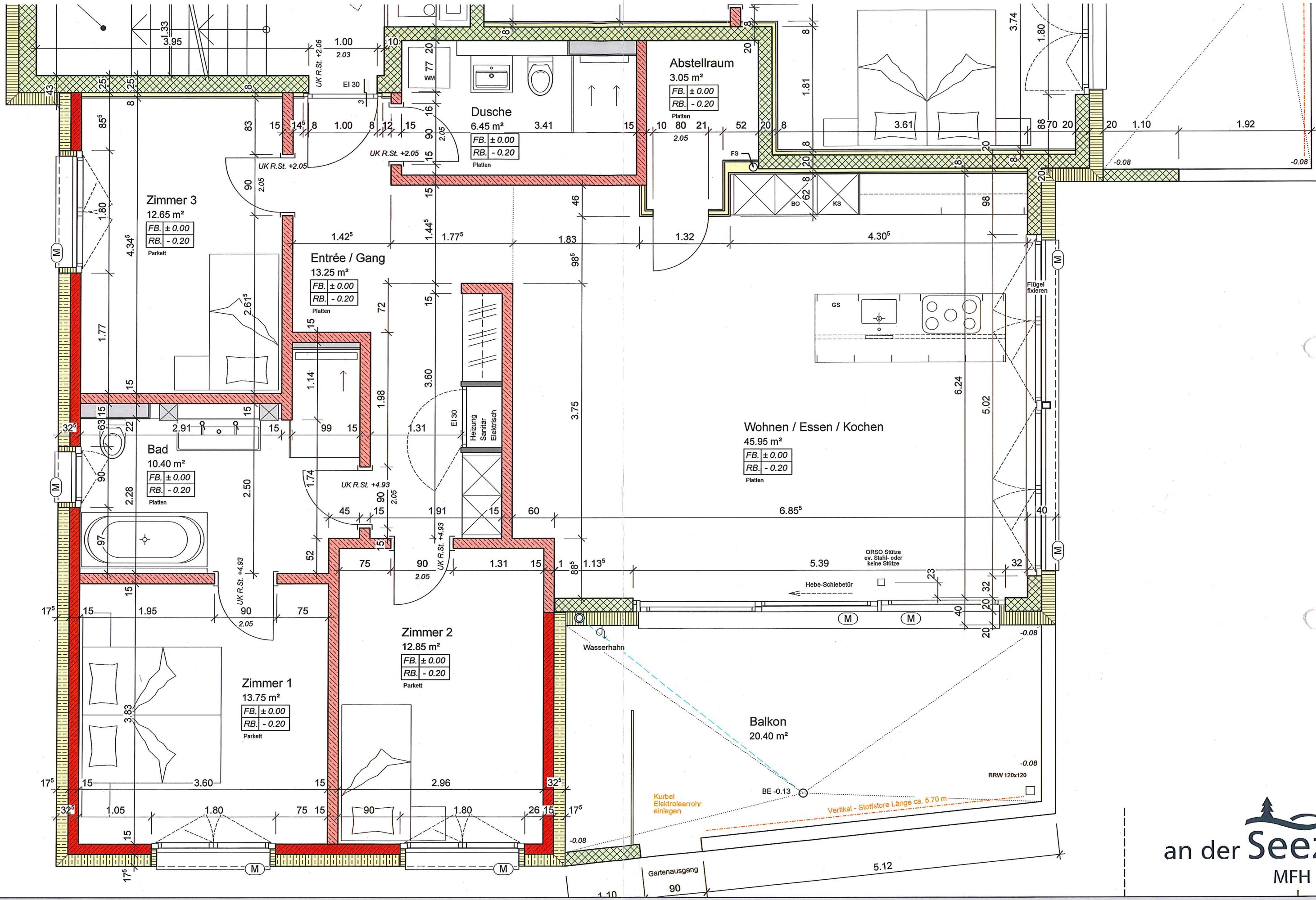

an der Seez  
MFH D



25.01.2018

CURIGER  
IMMOBILIEN

An der Seez, Haus D, 8887 Mels  
Werkplan-Ausschnitt 4½ Z.Whg EG Mst. 1:50

EBC Egger BauConsulting AG | Walzenhauserstrasse 38 | CH-9434 Au | Telefon +41 (0)71 747 70 00 | Telefax +41 (0)71 747 70 01 | info@ebc.ag | www.ebc.ag